

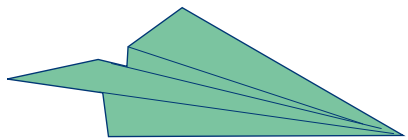

lozano
grupo lozano hno.



Marzo 2024
No. 11



Papeles, Cartulinas y Artículos para las Artes Gráficas

Índice

Tabla Descuentos Artes Gráficas / Políticas	A
Acetato	13 y 14
Acuarela	15
Adhesivos	7
Ahuesado	1
Aire Sellado	17, 18 y 19
Albanene	4 y 15
Amate	16
América	14
Autocopiante	5
Batería	14
Biblia	1
Bolsa de Celofán	19
Bond blanco, colores y cultural	1 y 2
Bond Láser, Ink Jet	1
Bond para Rotafolio	1
Bristol	2
Caja negra Vacía	19
Caja Para Archivo Muerto	17 y 18
Cajas para sociales vacías	19
Cambrick (Oxford)	15
Canson	15
Caple	10
Carbón	2 y 5
Cartoncillo Arcoiris	2 y 14
Cartón de agua	11 y 12
Cartulinas Hechas a Mano	16
Cartulina Vangogh PC	8
Cascarón	14
Cemento Iris	17
China	2 y 15
Cinta Canela	17
Cinta Doble Cara	17
Cinta mágica	17
Clásico y Granito	2
Color Plus	14
Copia	2 y 15
Corcho	14
Corrugado	11 y 17
Couché Magno y Magno FSC	6 y 11
Crepé	15
Curius metálico	16
De Ponte	16
Despachador de Cinta	17
Diurex	17
Educación	2
Engomado	7
Estireno	4 y 12
Etiqueta Express	18
Fabriano	15
Flexoton	11 y 12
Fluorescente	14
Foamboard	12
Folders	18
Foliadoras	21
Fotográfico	4
Gamucina (Terciopelo)	14
Gilbert y Hammermil	15
Glasine	15
Hot Stamping	20
Ilustración	14
Ingres	15
Iris	14
Ispira (Latex)	16
Jimbo Gray	11 y 12
Juegos Lozano	19
Katz	11, 12 y 14
Keaykolour Metálico	16
Keratol	11 y 12
Kimberly Clásico y Granito	2
Kraft	17
Kraft Sena	17
Kromecote	11

Tabla Descuentos Gráficos / Oficina y Escolar / Rotulación Digital	B
Ledger Blanco y Ante	2
Leim	14
Lustre	11 y 15
Majestic Metálico	16
Mallas y películas para Serigrafía	20
Manila colores	2
Manila Folders	2
Mantequilla	15
Marcos Tensados	20
Mármol	14
Mariposa	16
Marquilla	2
Mascarilla	2
Masking Tape	17
Materiales magnéticos	13
Mérida Sirio Pearl	16
Mica adhesiva	7
Microcorrugado	11 y 17
Minagris	2 y 14
Murillo	15
Opalina	16
Pantone	20
Papel 100% reciclado	1
Papeles Digitales	3
Paquetines	3
Parchment Favini Nube	15
Pegamentos	11, 12 y 17
Pergamino Nube	15
Piel de Cochino	14
Plack	12
Polypap®	12
Pop Set Metálico	16
Presboard	14
Primavera	14
Prismas Holográficos y Diamantina	7
Productos auxiliares para Serigrafía	20
Químicos, láminas y productos para offset	21
Registrador para Archivo	18
Resistol	17
Revolución	2
Rives	16
Rododendro	14
Rollos para Plotter	1 y 4
Rollo para caja registradora	5
Rollo Engomado	7 y 17
Rollo Envoltura kraft	17
Rollo Fax	5
Rollo de PVC	17
Rollo Sumadora	5
Rollo Térmico	5
Secante	2
Seda	16
Seguridad	2
Señorial	14
Servilletas Versalles	19
Setta	16
Show Card	14
Sirio Pearl Metálico	16
Sobres	17, 18 y 19
Sociales	19
Stock	5
Stone paper	7 y 12
Sulfatada	8 y 9
Sustratos rígidos	11 y 12
Switch On	14
Tarjetas de presentación	19
Térmico en bobina Industrial	5
Tela	16
Tintas y accesorios para Offset	21
Tintas y accesorios para Serigrafía	20
Tintoretto	15
Tyvek y Tyvek textil	4 y 12
Tortipack	2
Verde Óptico y Canario	1

DESCUENTOS PAGO DE CONTADO CDMX DIVISIÓN ARTES GRÁFICAS

De	Hasta	Descuento
\$ 0.00	\$ 1,000.00	7 %
\$ 1,000.01	\$ 5,000.00	9 %
\$ 5,000.01	\$ 12,000.00	11 %
\$ 12,000.01	\$ 21,500.00	15 %
\$ 21,500.01	\$ 46,000.00	16 %
\$ 46,000.01	\$ 82,000.00	17 %
\$ 82,000.01	En adelante	18 %

DESCUENTOS PAGO DE CONTADO CDMX DIVISIÓN GRÁFICOS

De	Hasta	Descuento
\$ 500.01	\$ 2,500.00	6 %
\$ 2,500.01	\$ 6,000.00	7 %
\$ 6,000.01	\$ 10,000.00	9 %
\$ 10,000.01	\$ 17,000.00	10 %
\$ 17,000.01	\$ 25,000.00	12 %
\$ 25,000.01	\$ 40,000.00	16 %
\$ 40,000.01	\$ 52,500.00	17 %
\$ 52,500.01	\$ 80,000.00	18 %
\$ 80,000.01	En adelante	19 %

DESCUENTOS PAGO DE CONTADO CDMX DIVISIÓN OFICINA Y ESCOLAR

De	Hasta	Descuento
\$ 0.51	\$ 500.00	3.0 %
\$ 500.01	\$ 1,500.00	5.0 %
\$ 1,500.01	\$ 4,000.00	6.0 %
\$ 4,000.01	\$ 6,000.00	7.0 %
\$ 6,000.01	\$ 8,000.00	8.0 %
\$ 8,000.01	\$ 10,000.00	10.0 %
\$ 10,000.01	\$ 13,000.00	12.0 %
\$ 13,000.01	\$ 15,000.00	14.0 %
\$ 15,000.01	\$ 17,000.00	15.0 %
\$ 17,000.01	En adelante	17.0 %

DESCUENTOS PAGO DE CONTADO CDMX DIVISIÓN ROTULACIÓN DIGITAL

De	Hasta	Descuento
\$ 400.01	\$ 1,500.00	3.0 %
\$ 1,500.01	\$ 2,500.00	5.0 %
\$ 2,500.01	\$ 10,000.00	7.0 %
\$ 10,000.01	\$ 20,000.00	9.0 %
\$ 20,000.01	\$ 40,000.00	11.0 %
\$ 40,000.01	\$ 60,000.00	13.0 %
\$ 60,000.01	En adelante	15.0 %

INFORMACIÓN IMPORTANTE:

- Los precios de oferta sólo aplican con pago en efectivo.
- Los descuentos no son acumulables.
- Aceptamos todas las tarjetas de crédito incluyendo Amex.
- En pago con tarjeta de crédito o débito se cobrará la comisión correspondiente.
- En pago con cheque protegido se restarán puntos a esta tabla.
- Todos los precios de lista son menos descuento más IVA.
- En productos Pantone no existen cambios ni devoluciones.
- Precios sujetos a cambio sin previo aviso.



La marca del manejo
forestal responsable

FSC® C105967

Consulte nuestros productos Certificados FSC®

POLÍTICAS DE ENVÍO

Servicio 1: RUTA Ciudad de México.

\$ 100.00 pesos. Ruta en CDMX / Para TODOS los PEDIDOS que no rebasen \$ 1,820.00 IVA incluido.

RUTA Ciudad de Puebla y Toluca

\$ 100.00 pesos. Ruta en CDMX / Para TODOS los PEDIDOS que no rebasen \$ 999.00 IVA incluido.

Servicio 2: RUTA Estado de México

\$190.00 pesos. Ruta Estado de México / Aplica para TODOS los PEDIDOS.

Servicio 3: RUTA Cuernavaca / Aplica para TODOS los PEDIDOS.

\$225.00 pesos. Ruta Cuernavaca / Aplica para TODOS los PEDIDOS.

Servicio 4: RUTA Guadalajara / Aplica para TODOS los PEDIDOS.

\$740.00 pesos. Ruta Guadalajara / Aplica para TODOS los PEDIDOS.

Servicio 5: RUTA Aguascalientes/ Aplica para TODOS los PEDIDOS.

\$740.00 pesos. Ruta Aguascalientes / Aplica para TODOS los PEDIDOS.

Servicio 6: RUTA León / Aplica para TODOS los PEDIDOS.

\$460.00 pesos. Ruta León / Aplica para TODOS los PEDIDOS.

Servicio 7: RUTA HIDALGO / Aplica para TODOS los PEDIDOS

\$330.00 pesos. Ruta Hidalgo / Aplica para TODOS los PEDIDOS.

Servicio 8: Para todos los demás Estados que el cliente requiera nuestro servicio de entrega de pedidos a domicilio, se cotizarán en su momento, facturando el embarque con la clave SERVICIO8.

Servicio 9: Ruta Querétaro / Aplica para TODOS los PEDIDOS

\$390.00 pesos. Ruta Querétaro / Aplica para TODOS los PEDIDOS.

Servicio 10: RUTA Veracruz / Aplica para TODOS los PEDIDOS

\$390.00 pesos. Ruta Veracruz / Aplica para TODOS los PEDIDOS en: Tehuacán, Córdoba, Orizaba, Xalapa y Veracruz.

Para todos los demás Estados, que el cliente NO requiera nuestro servicio de entrega a domicilio y prefiera una compañía externa de mensajería o paquetería, este gasto o costo, será cubierto en su totalidad por el cliente. Precios más I.V.A. sujetos a cambios de precios sin previo aviso.

POLÍTICAS DE CORTE

En pedidos de \$ 1.00 a \$ 600.00 se cobrará:

\$ 29.00 por orden de corte menor a 10 cms. de cualquiera de los lados.
\$ 19.00 por orden de corte mayor a 10 cms. de cualquiera de los lados.

En pedidos de \$ 601.00 en adelante se cobrará:

\$ 19.00 por orden de corte menor a 10 cms. de cualquiera de los lados.
\$ 15.00 por orden de corte mayor a 10 cms. de cualquiera de los lados.

Los cortes adicionales no señalados al momento de realizar la compra se cobrarán:

\$ 28.00 por orden de corte.

Los cortes de vinil u otro material que sea metreado se cobrará:

\$ 9.50 por metro.

Para Sucursales Cuba 93 y Cuba 59

En pedidos de \$ 1.00 a \$ 600.00 se cobrará:

\$ 19.00 por orden de corte mayor a 10 cms. de cualquiera de los lados.

En pedidos de \$ 1.00 a \$ 1,000.00 se cobrará:

\$ 29.00 por orden de corte menor a 10 cms. de cualquiera de los lados.

- La política de corte se determinará por factura de compra.
- La política de corte se aplicará a clientes de contado y crédito por igual.
- La política queda exenta cuando el pedido excede los importes del mínimos de compra.
- Solo se podrá cortar papel adquirido en Grupo Lozano Hnos.
- Una vez pagada la factura y firmada la autorización de la orden de corte, no se aceptan reclamaciones por medidas equivocadas.
- Un corte adicional no señalado al momento de realizar la compra, tendrá un costo adicional por cada orden de corte.
- Grupo Lozano Hnos. se reserva el derecho de autorizar o NO autorizar el Servicio de Corte de Papel, así como señalar el tiempo de entrega.
- No se corta material impreso.

Precios más I.V.A., sujetos a cambios de precios sin previo aviso.

POLÍTICAS DE VENTA / PRODUCTO HOJEADO

1.- Grupo Lozano Hermanos proporciona a sus clientes el servicio de hojear de bobinas. El Vendedor(a) cotiza los productos de hojear de acuerdo a la lista de precios vigente autorizada por Dirección.

2.- Todo pedido de producto hojeado que lleve **un corte en guillotina** tiene un costo adicional.

3.- El costo del corte en guillotina de un producto hojeado se determina por el valor del pedido antes de IVA y debe aplicar la siguiente tabla para su cobro.

Pedido antes de IVA	Precio corte en guillotina
De \$ 0.00 a \$ 100,000.00	6.0 % valor pedido
De \$ 100,001.00 a \$ 200,000.00	4.0 % valor pedido
De \$ 200,001.00 a \$ 300,000.00	3.0 % valor pedido
De \$ 300,001.00 a \$ 600,000.00	2.0 % valor pedido
De \$ 600,001.00 En adelante	1.0 % valor pedido

4.- El Vendedor(a) debe cotizar al cliente el producto, incluyendo hojear y corte en guillotina según instrucción del cliente.

5.- La política de cobro de corte en guillotina se aplica para TODOS LOS PEDIDOS de cualquier material que haya sido hojeado y pase a corte en guillotina.

POLÍTICAS DE RECLAMACIÓN Y DEVOLUCIÓN

POLÍTICAS DE RECLAMACIÓN

- 1.- Solo se aceptarán reclamaciones dentro de los 10 días naturales posteriores a la fecha de entrega.
- 2.- No se aceptarán reclamaciones si se ha impreso o cortado más del 5% del material.
- 3.- Para tramitar una reclamación se debe de presentar lo siguiente:
 - a) Factura.
 - b) Etiqueta del paquete y/o pallet donde indique el número de lote.
 - c) 20 muestras de papel impreso consecutivas que muestren el defecto y 20 muestras de papel sin impresión.
 - d) Cuando el papel en reclamo sea cortado en nuestras guillotinas, se deberá presentar la envoltura completa del paquete, así como el ticket o factura con la prueba de peso.
 - e) En caso de que la reclamación sea de vinil con adhesivo, de impresión o de recorte, se deberá presentar el código de barras del producto.
 - f) En caso que la reclamación involucre daño a mantilla, esta se debe presentar físicamente como evidencia, por tanto, debe tener impresa la imagen del trabajo que se realizaba cuando ocurrió el problema, así como presentar la(s) hoja(s) que ocasionó (aron) el daño.

NOTA: La reclamación será improcedente al no cumplir con algún requisito señalado anteriormente.

- 4.- No aceptamos reclamaciones que se haya generado por un mal manejo del material.
 - a) Proceso inadecuado de impresión. No tener las condiciones óptimas de balance tinta/agua, para el tipo de sustrato a utilizar.
 - b) Que el sustrato se haya expuesto a cambios climáticos no aptos para su buen uso.
- 5.- No aceptamos cargos por concepto de tiempo muerto y/o paros de máquinas.

DEVOLUCIÓN DE MERCANCÍA

1. Se recibirán devoluciones de mercancía únicamente dentro de los 7 días naturales posteriores a la entrega.
2. El costo de la devolución será de un 2% del valor del producto más el costo del transporte.
3. No aceptamos devoluciones cuando el material se haya vendido en presentación empaçado, y se quiera devolver por cualquier situación en forma a granel, con empaque abierto, roto o maltratado.
4. No aceptamos devoluciones de papel impreso o cortado, con empaque abierto, roto o maltratado.

OBSERVACIONES

- a) El pago por concepto de daño a mantillas, se hará por medio de una nota de crédito, la cual solo cubrirá el 60% de su valor comercial, esto sin importar el tipo de daño y/o desgaste que tenga la mantilla.
- b) El pago por concepto de daño de material por defecto físico, ocasionado o de origen, se aplicará por medio de una nota de crédito, teniendo como evidencia física el material en cuestión.

Tamaño Kilos Grs/m2 Clave **¡OFERTA!** Precio/1000

Bond blanco				
• 57x87	24	50	BB24E	757.00
• 57x87	28	56	BB28E	848.00
• 57x87	29	60	BB29E	878.00
• 57x87	34	68	BB34E	930.00
• 57x87	37	75	BB36E	1,013.00
• 57x87	44.5	90	BB44E	1,218.00
• 57x87	52	105	BB52E	1,461.00
• 57x87	59.5	120	BB59E	1,711.00
• 61x90	27.5	50	BB27E	838.00
• 61x90	33	60	BB32E	938.00
• 61x90	37.3	68	BB37E	1,020.00
• 61x90	41	75	BB41E	1,122.00
• 61x90	49.5	90	BB49E	1,355.00
• 61x90	57.6	105	BB57E	1,657.00
• 61x90	66	120	BB66E	1,899.00
• 70x95	33	50	BB33E	1,015.00
• 70x95	40	60	BB40E	1,136.00
• 70x95	45	68	BB45E	1,231.00
• 70x95	50	75	BB50E	1,368.00
• 70x95	60	90	BB60E	1,643.00
• 70x95	70	105	BB70E	2,014.00
• 70x95	80	120	BB80E	2,302.00
• 72x102	55	75	BB55E	1,491.00
• 72x102	67	90	BB67E	1,835.00
• 72x102	77	105	BB77E	2,215.00
• 72x102	88	120	BB88E	2,603.00
• 87x114	74	75	BB74E	2,026.00
• 87x114	89	90	BB89E	2,438.00
• Carta 100hj.	24	50	BB24C1	30.00
• Carta	24	50	BB24C	170.00
• Carta 100hj.	29	60	BB29C1	27.00
• Carta	29	60	BB29C	171.00
• Carta 100hj.	37	75	BB36C1	14.00
• Carta	37	75	BB36C	133.00
• Carta	44.5	90	BB44C	201.00
• Oficio 100hj.	33	50	BB33O1	27.00
• Oficio	33	50	BB33O	214.00
• Oficio 100hj.	40	60	BB40O1	31.00
• Oficio	40	60	BB40O	211.00
• Oficio 100hj.	44.5	90	BB44O1	47.00
• Oficio 100hj.	50	75	BB50O1	19.00
• Oficio	50	75	BB50O	246.00
• Doble carta	50	75	BBDC1	27.00
• 70x95	5mm.	75	Cuadrícula 5	1,670.00
• 70x95	7mm.	75	Cuadrícula 7	1,670.00



Bobina de Bond Blanco Precio x Kg MEDIDAS ESPECIALES

• Bobina	24	50	BB50B	32.00
• Bobina	29	60	BB60B	31.00
• Bobina	37	75	BB75B	27.00
• Bobina			BBB	27.00
• Bobina	34	68	BB68B70	27.00
• Bobina	34	70	BB70B59	27.00
• Bobina	52	105	BB105B	31.00
• Bobina	59	120	BB120B123	31.00
• Bobina	44	90	BB90B	27.00

Bond para Rotafolio con y sin cuadrícula

• 70x95	75	BB50E	Sin cuadrícula	1,368.00
• 70x95	5mm.	75	Cuadrícula 5	1,670.00
• 70x95	7mm.	75	Cuadrícula 7	1,670.00

Papel Biblia

• 57x87		BIM		3,298.00
• 70x95		BIMP		4,742.00

Tamaño Kilos Grs/m2 Clave **OFERTA** Precio/1000

Bond

• Bond Verde Óptico				
• Carta	37	75	BVO37C	Descontinuado
• 57x87	37	75	BVO37E	Descontinuado
• 70x95	50	75	BVO50E	Descontinuado

Bond Ahuesado

• 57x87	37	75	BAE37E	1,151.00
• 57x87	44.5	90	BAE45E	1,386.00
• 70x95	50	75	BAE50	1,556.00
• 70x95	60	90	BAE60	2,086.00

Natural Bond Papel Cappuccino

• 57x87	37	75	NBPC57	DESCONTINUADO
• 61x90	41	75	NBPC61	DESCONTINUADO
• 70x95	50	75	NBPC70	DESCONTINUADO
• Carta	37	75	NBPCC	DESCONTINUADO
• Bobina		75	NBPB	DESCONTINUADO

Bond Vangogh

• Vangogh carta	95% B	VGC	¡OFERTA! 126.00	WANGOGH 157.00
• Vangogh oficio	95% B	VGO	166.00	203.00

Bond para Fotocopiadora

• Copamex				
• Facia Carta		F36C	133.00	\$ 163.00
• Facia Doble carta		F36DC	414.00	505.00
• Vission Carta		VC	DESCONTINUADO	*****
• Facia Neón		FN36C	DESCONTINUADO	*****
• Ecobond Carta 70 gr.		ECO35C	126.00	154.00
• Ecobond Carta 75 gr.		ECO36C	109.00	133.00

Scribe

• Duplicador Carta		DUPC	133.00	163.00
• Duplicador Oficio		DUPO	173.00	211.00
• Fotobond Carta		FB36C	129.00	158.00
• Fotobond Oficio		FBO	168.00	205.00
• Fotobond D/Carta		FB36DC	260.00	318.00

• Class bond dorado Carta		CD36C	135.00	165.00
• Class bond dorado Oficio		CD50O	182.00	222.00

• Xerox Carta		XC	160.00	196.00
• Xerox Oficio		XO	208.00	254.00

Selective

• Selective Carta	70 grs	BB35C	126.00	154.00
-------------------	--------	-------	--------	--------

Rollo de Bond para Plotter 2 y 3"

Vangogh núcleo 2"

• 61x50	RB6150	OFERTA 110.00	P. LISTA 135.00
• 61x100	RB61100	218.00	267.00
• 91x50	RB9150	162.00	198.00
• 91x100	RB91100	328.00	401.00

Vangogh núcleo 3"

• 61x50	RB6150N3	112.00	125.00
• 61x100	RB61100N3	199.00	243.00
• 91x50	RB9150N3	149.00	182.00
• 91x100	RB91100N3	298.00	364.00

Kronaline núcleo 2"

• 61x50	KE505		176.00
• 61x100	KE506		340.00
• 91x50	KE500		254.00
• 91x100	KE501		508.00

Kronaline núcleo 3"

• 61x50	KE505N3		176.00
• 61x100	KE506N3		340.00
• 91x50	KE500N3		254.00
• 91x100	KE5010		508.00

Tamaño	Kilos	Grs/m2	Clave	Precio/1000
Bond colores				
Azul, Canario, Rosa y Verde				
• 57x87	24	50	B*24E	OFERTA *****
• 57x87	29	60	B*29E	*****
• 57x87	37	75	B*36E	2,431.00
• 70x95	33	50	B*33E	3,133.00
• 70x95	40	60	B*40E	3,135.00
• 70x95	50	75	B*50E	3,285.00
• Carta 100hj.	24	50	B*24C1	*****
• Carta	24	50	B*24C	*****
• Carta 100hj.	29	60	B*29C1	*****
• Carta	29	60	B*29C	*****
• Carta	37	75	B*36C	214.00 262.00
• Carta 100hj.	37	75	B*36C1	27.00 33.00
• Oficio 100hj.	33	50	B*33O1	*****
• Oficio	33	50	B*33O	*****
• Oficio 100hj.	40	60	B*40O1	*****
• Oficio	40	60	B*40O	*****
• Oficio 100hj.	50	75	B*50O1	34.00 42.00
• Oficio	50	75	B*50O	276.00 337.00

***** EPD En proceso de ser descontinuado

Bobina de Bond Colores		MEDIDAS ESPECIALES		Precio x Kg
Azul (A), Canario(C), Rosa (R), Verde (V)				
• Bobina	36	75	B*75B	72.00

Scribe Clásico y Granito		Blanco (B), Marfil (M), Mármol (MA) y Terra (T)		
• 57x87	37	75	KC*37E	KG*37E ***
• 57x87	44	90	KC*45E	KG*45E ***
• 70x95	50	75	KC*50E	KG*50E ***
• 70x95	60	90	KC*60E	KG*60E ***
• Carta	37	75	KC*37C	KG*37C ***
• Carta	44	90	KC*45C	KG*45C ***
• 57x87	104	210	CKC*104	CKG*104 ***
• 70x95	140	210	CKC*140	CKG*140 ***

***En proceso de ser descontinuado

Revolución (Diario)				
• 57x87	24	49	RE56	OFERTA 486.00 593.00
• 70x95	33	49	RE70	668.00 815.00
• Carta	500 hjs		RE29C05	37.00 46.00
• Oficio	500 hjs		RE40O05	50.00 62.00
• Bobina		49	BRE***	18.00 23.20

Educación				
• Carta	29	60	EDUC	106.00
• Oficio	40	60	EDUCO	147.00
• 57x87	29	60	EDUC56	792.00
• 70x95	40	60	EDUC70	1,061.00
• Bobina 70 C		60	BEDU70	23.00
• Bobina 95 C		60	BEDU95	23.00

Ledger blanco y ante				
• 57x87	59.5	120	L*59	3,529.00
• 70x95	80	120	L*80	4,975.00
• 70x95	100	150	L*100	5,936.00

***En proceso de ser descontinuado

Seguridad				
• 57x87	44	90	LS*	Lozano 4,381.00
• 57x87	44	90	LSS*	Importado Suto ***
***En proceso de ser descontinuado				
Uniseguridad "Hoops"				
• 57x87	44.5	90	BSHCMA57	5,445.00
• 70x95	60	90	BSHCMA7	7,341.00

Seguridad marca de agua Fibras Ópticas		IMPORTADO		NUEVO
• 57x87		95	SMA9557	3,075.00
• 70x95		95	SMA9570	4,123.00
• Bobina 70 C		95	BSMA9570	kg 61.00
• Bobina 88 C		95	BSMA9588	kg 61.00

Seguridad Colores paquete 100 hjs				
• Lozano Seguridad tamaño Carta			LS*C1	51.00
• Suto Seguridad tamaño Carta			LSS*C1	51.00

Papel Copia (celu fibra)				
• 57x87	15	30	CO*15E	1,412.00
• 70x95	21	30	CO*21E	2,112.00
• Carta	15	30	CD*15C	196.00
• Oficio	21	30	CD*21O	274.00

Tamaño	Kilos	Grs/m2	Clave	Precio/1000
China				
IMPORTADO DE PRIMERA				
• 50x70 Blanco		10	26CH	655.00
• 50x70 10 Colores		10	26CH*	1,001.00
• 50x75 Tricolor		10	26CHTRI	2,744.00
• 50x75 Metálico oro (OM), plata (PM)		15	26CH*	2,954.00
• 50x75 Fosforescente verde (VF), naranja (NF), amarillo (AF) y rosa (RF)		15	26CH*	2,260.00

Carbón un solo uso				
• 66x100 Sin Cenefa	CSCE	Con Cenefa	CCCE	2,675.00
• Carta Sin Cenefa	CSCC	Con Cenefa	CCCC	547.00
• Oficio Sin Cenefa	CSCO	Con Cenefa	CCCO	645.00

Cartulina Bristol				
Blanca				
SC	• Blanca Expression	135	BRB44	OFERTA 1,261.00 1,538.00
AP	• 50x65	49	BRB49	1,735.00 2,116.00
AP	• 50x65	58	BRB58	1,570.00 2,009.00
AP	• 50x65	65	BRB65	2,352.00
RP	• 50x65	80	BRB80	2,793.00
	• 50x65	110	BRB110	5,202.00
AP	• 57x72	74	BRB74	2,714.00
AP	• 57x72	82	BRB82	2,900.00
RP	• 57x72	102	BRB102	3,556.00
	• 57x72	141	BRB141	6,620.00
	• Carta	65	BRBC	357.00 435.00
	• Oficio	65	BRB O	590.00 720.00

Colores Azul(A), Canario (C), Rosa (R) y Verde (V)				
SC	• Colores Expression	135	BR*44	OFERTA 1,590.00 1,939.00
CP	• 50x65	49	BR*49	2,112.00 2,577.00
CPM	• 50x65	58	BR*58	3,430.00
CPM	• 50x65	65	BR*65	3,780.00
KC	• 50x65	80	250	DESCONTINUADO
	• Carta	65	BR*C	758.00 925.00

NUEVO

Tortipack				
• 70x47		40	TORTIPACK	1,517.00 1,850.00

Manila				
Cartoncillo Manila Folders				
• 61x94	116	200	MF116	6,636.00
• 61x94	140	240	MF140	6,741.00
• 61x94	162	280	MF162	7,801.00
• 70x95	133	200	MF133	6,405.00
• 70x95	160	240	MF160	7,703.00
• 70x95	186	280	MF186	8,963.00

Papel Manila Colores (70x95)				
• Amarillo (C) Verde (V) y Azul (A)	85	MC		2,070.00
• Rojo (R)		85	MR	2,278.00

Mascarilla				
• 70x95	IMP.		MASC	2,160.00

Cartoncillo Arcoiris				
• 5 colores	50x70		AI*	2,270.00
• Blanco	50x70		AIB	2,170.00
• Rojo	50x70		AIRJ	2,270.00
• Negro	50x70		AINE	2,680.00

Marquilla				
• 50x65	54	166	MAR54	3,414.00
• 50x65	65	200	MAR65	4,110.00
• 50x65	80	246	MAR80	5,058.00

Cartoncillo Minagris				
• 70 cm	kg	200	BMG70	17.00
• 86 cm	kg	200	BMG87	17.00
• 57x87	100	200	MG100	1,705.00
• 70x95	140	200	MG140	2,291.00
• 70x95	200	300	MG200	3,137.00
• Carta	100	200	MGC	260.00
• Oficio	140	200	MGO	340.00

Secante				
• 50x70	70	200	SEC	5,180.00
• 50x70	86	246	SEC246	5,910.00
• 50x70	120	340	SEC340	8,375.00

Precios antes de descuento + IVA. Sujetos a cambio sin previo aviso.

Tamaño Clave Precio Variedad de papeles y cartulinas en paquetes tamaño carta, oficio y tabloide

Opalina paquete 100 hjs

• 90 gr. tamaño Carta	POPA90C	27.00	33.00
• 125 gr. tamaño Carta	POPAC	36.80	45.00
• 225 gr. tamaño Carta	COPAC	63.40	77.40
• 125 gr. Tela tamaño Carta	PTIC	73.40	89.60
• 125 gr. Crema tamaño Carta	POPACRCC1		57.00
• 225 gr. Crema tamaño Carta	COPACRCC1		128.00

Bond Blanco paquete 100 hjs

• 24 kg tamaño Carta	BB24C1	30.00	37.00
• 29 kg tamaño Carta	BB29C1	27.00	33.00
• 36 kg tamaño Carta	BB36C1	14.00	18.00
• 33 kg tamaño Oficio	BB33O1	27.00	33.00
• 40 kg tamaño Oficio	BB40O1	31.00	39.00
• 44 kg tamaño Oficio	BB44O1	47.00	58.00
• 50 kg tamaño Oficio	BB50O1	17.00	21.00
• 50 kg tamaño Tesis	BB50T1	27.00	34.00
• 36 kg tamaño Doble Carta	BBDC1	27.00	33.00

Bond Colores paquete 100 hjs

• 24 kg tamaño Carta	B*24C1	*****	*****
• 29 kg tamaño Carta	B*29C1	*****	*****
• 36 kg tamaño Carta	B*36C1	27.00	33.00
• 33 kg tamaño Oficio	B*33O1	*****	*****
• 40 kg tamaño Oficio	B*40O1	*****	*****
• 50 kg tamaño Oficio	B*50O1	34.00	42.00

Seguridad Colores paquete 100 hjs

• Lozano Seguridad tamaño Carta	L5*C1		51.00
• Suto Seguridad tamaño Carta	L55*C1		51.00

Papel Iris Colores paquete 100 hjs

• Iris Carta 23 colores	PIR*C		70.00
• Iris Carta 5 colores fluorescentes	PIRF*C		97.00

Color Plus Colores paquete 100 hjs

• Color Plus Carta 28 colores	PCP*	38.00	48.00
-------------------------------	------	-------	-------

Autocopiante Blanco paquete 100 hjs

• CB tamaño Carta	RCBBC1		21.00
• CFB tamaño Carta	RCFBBC1		23.00
• CF tamaño Carta	RCFBC1		24.00

Autocopiante Colores paquete 100 hjs

• CFB tamaño Carta	RCFB*C1		23.00
• CF tamaño Carta	RCF*C1		21.00

Adhesivo Blanco T/carta paquete 50 hjs.

• Couché Adhesivo Lozano	ADHCC	58.00	71.00
• Adhesivo Lozano mate	ADHMC	60.00	74.00
• Adhesivo Lozano satin	ADHSC	58.00	71.00

Sedas paquete 100 hjs

• Sedas 3 grabados tamaño Carta	PS*C		204.00
---------------------------------	------	--	--------

Albanene blanco y colores paquete 100 hjs

• 90 gr. tamaño Carta	ALB90C		69.00
• 110 gr. tamaño Carta	ALB110C		89.00
• Colores no.2	ALBCOL21		182.00

Mármol colores paquete 100 hjs

• Papel Colores tamaño Carta	PM*		104.00
• Cartulina Colores tamaño Carta	CM*		238.00

Paquete tamaño Tabloide 100 hjs

• Adhesivo Couché alto brillo	ADHCDC100	186.00	226.00
• Adhesivo mate	ADHMDC100	152.00	186.00
• Adhesivo satin	ADHSDC100	156.00	191.00
• Albanene 90 gr.	ALB90DC100	129.00	157.00
• Albanene 110 gr.	ALB110DC100	148.00	180.00
• Couché 2C brillante 115 gr.	C2C115DC100	41.00	51.00
• Couché 2C brillante 135 gr.	C2C135DC100	47.00	58.00
• Couché 2C brillante 150 gr.	C2C150DC100	57.00	69.00
• Couché 2C brillante 200 gr.	C2C200DC100	74.00	91.00
• Couché 2C brillante 250 gr.	C2C250DC100	95.00	117.00
• Couché 2C brillante 300 gr.	C2C300DC100	118.00	144.00
• Couché mate 115 gr.	CM115DC100	41.00	51.00
• Couché mate 135 gr.	CM135DC100	47.00	58.00
• Couché mate 150 gr.	CM150DC100	57.00	69.00
• Couché mate 200 gr.	CM200DC100	74.00	91.00
• Couché mate 250 gr.	CM250DC100	95.00	117.00
• Couché mate 300 gr.	CM300DC100	118.00	144.00

• Cartulina Kromecote 10 pts.	K10DC100	182.00	222.00
• Cartulina Kromecote 12 pts.	K12DC100	205.00	250.00
• Papel Opalina 125 gr.	POPADC100	69.00	85.00
• Cartulina Opalina 225 gr.	COPADC100	126.00	153.00
• Cartulina Sulfatada 1C 10 pts.	SUL10DC100	128.00	157.00
• Cartulina Sulfatada 1C 12 pts.	SUL12DC100	130.00	159.00
• Cartulina Sulfatada 1C 14 pts.	SUL14DC100	143.00	174.00

Paquete tamaño Tabloide 250 hjs

• Couché 2C brillante 135 gr.	C2C135DC250	113.00	138.00
• Couché 2C brillante 150 gr.	C2C150DC250	139.00	170.00
• Couché mate 135 gr.	CM135DC250	113.00	138.00

Paquete tamaño Tabloide 500 hjs

• Couché 2C brillante 115 gr.	C2C115DC500	202.00	247.00
• Couché mate 115 gr.	CM115DC500	202.00	247.00

Papel para Sublimación

• Paquete T/carta con 125 hj.	100	KSUBL17	114.00
-------------------------------	-----	---------	--------

Paapel Digital para impresión en Tecnología HP Indigo y equivalentes

Papel digital HP INDIGO

Sustratos especiales para impresión en máquinas Hp Indigo y equivalentes.

Bond 100 hjs.

*Bond Blanco	BB50E-4	75gr	\$ 45.00
• Bond Blanco	BB60E-4	90gr	54.00

Couché 100 hjs.

• Couché Tentazione Brillante	CT100DG	100gr	100.00
• Couché Tentazione Brillante	CT135 DG	135gr	134.00
• Couché Tentazione Brillante	CT150DG	150gr	146.00
• Couché Tentazione Brillante	CT210DG	210gr	201.00
• Couché Tentazione Brillante	CT250DG	250gr	257.00
• Couché Tentazione Brillante	CT300DG	300gr	325.00
• Couché Tentazione Mate	CMT135 DG	135gr	134.00
• Couché Tentazione Mate	CMT150DG	150gr	146.00
• Couché Tentazione Mate	CMT210DG	210gr	201.00
• Couché Tentazione Mate	CMT250DG	250gr	257.00
• Couché Tentazione Mate	CMT300DG	300gr	325.00

Opalina 100 hjs.

• Opalina	POP90DG	90gr	115.00
• Opalina	POP125DG	125gr	151.00
• Opalina	POP225DG	225gr	290.00

Paquetes con 50 y 100 hjs. de 32x46.4cm con tratamiento Saphire para impresión digital. Solicita información sobre medidas y papeles especiales.



Sulfatada 100 hjs.

• Sulfatada 1/ Cara	SUL1C10DG	10 pts	188.00
• Sulfatada 1/ Cara	SUL1C12DG	12 pts	194.00
• Sulfatada 1/ Cara	SUL1C14DG	14 pts	224.00
• Sulfatada 1/ Cara	SUL1C16DG	16 pts	249.00
• Sulfatada 1/ Cara	SUL1C18DG	18 pts	277.00
• Sulfatada 2/ Caras	SUL2C10SG	10 pts	238.00
• Sulfatada 2/ Caras	SUL2C12SG	12 pts	264.00
• Sulfatada 2/ Caras	SUL2C14SG	14 pts	305.00
• Sulfatada 2/ Caras	SUL2C16SG	16 pts	418.00
• Sulfatada 2/ Caras	SUL2C18SG	18 pts	465.00

Adhesivo 100 hjs.

• Adhesivo Mate	FMSG	90gr	261.00
• Adhesivo Brillante	FSSG	90gr	271.00
• Adhesivo Alto Brillo	FBSG	90gr	320.00



Tamaño Kilos Grs/m2 Clave Precio/1000

Rollo de Bond para Plotter 2 y 3"				
Vangogh núcleo 2"				
• 61x50	RB6150	OFERTA 110.00	P. LISTA 135.00	
• 61x100	RB61100	218.00	267.00	
• 91x50	RB9150	162.00	198.00	
• 91x100	RB91100	328.00	401.00	
Vangogh núcleo 3"				
• 61x50	RB6150N3	112.00	125.00	
• 61x100	RB61100N3	199.00	243.00	
• 91x50	RB9150N3	149.00	182.00	
• 91x100	RB91100N3	298.00	364.00	
Kronaline núcleo 2"				
• 61x50	KE505		176.00	
• 61x100	KE506		340.00	
• 91x50	KE500		254.00	
• 91x100	KE501		508.00	
Kronaline núcleo 3"				
• 61x50	KE505N3		176.00	
• 61x100	KE506N3		340.00	
• 91x50	KE500N3		254.00	
• 91x100	KE5010		508.00	

Rollo Albanene				
• 91x20	110g	RAL20110		445.00
• 91x20	90g	RAL2090		381.00
• 91x50	110g	RAL50110		1,155.00
• 91x50	90g	RAL5090		931.00
• 61x50	90g	RAL615090		739.00

Papel para Sublimación				
• Rollo .61x100 mt	100	KSUBL24		865.00
• Rollo 1.118x100 mt	100	KSUBL11		1,517.00
• Rollo 1.62x100	100	KSUBL14		Se cotiza

Papel Fotográfico				
Tabla Rotulación Digital				
• Alto Brillo 50"		1082544		4,321.00
• Alto Brillo 36"		1178391		3,111.00
• Papel Recubierto Mate 140 gr.		1839208		814.00
• Papel Recubierto Mate 140 gr.		8294498		1,132.00
• Papel Recubierto Mate 140 gr.		8332199		1,356.00
• Papel Recubierto Mate 140 gr.		8811721		950.00
• Película Transparente plotter Ink Jet		CF250		3,763.00
Tabla Artes Gráficas				
• Papel Recubierto 2C 0.91x30m		RBJ341		1,570.00
Tabla Oficina y Escolar				
• Alto brillo 0.61x30m		KKE016		2,060.00
• Premium satín 0.61x 30.5m		KPH420		2,355.00
• Premium satín 1.07 x 30.5m		KPH422		4,121.00
• Satín aperlado 0.914x30m		KPRL029		2,623.00
• Glossy profesional 0.61x 30m		KPROXG1		2,553.50
• Alta Definición 0.61x25m		KKE046		Se cotiza
• Satín mate 0.91x30m		KPROSM2		3,777.00
• Glossy 0.91x 30m		KPROXG2		3,777.00
• Papel Prueba de color 44"x30m		MPU15		Se cotiza
• Bond Premier Para Copias Xerog .91x50		KBP400	NUEVO	305.00
• Bond Precision Para Copias Xerog .91x1000		KBX401		552.00
• P. Photo Satín Fogracert 8 Mill .61x30		KKECP1		1,961.00
• Papel ink-jet 24lb .61x45.7		KBJ321	481.00	606.00
• P. Autoadherible Mate Ink-jet .61 X20m		KKE116		Se cotiza
• P. Prof. satín ink-jet 200gr .61x30m		KPROSM1		2,553.00
• P. Prime-white 80gr .91x100m		KPW451		Se cotiza

Tamaño Kilos Grs/m2 Clave Precio/1000

Rollo de Couché 2C para Plotter Látex núcleo 3"				
• 152x100	150	RC2C150	921.00	250 RC2C250 1,545.00
• 152x100	200	RC2C200	1,239.00	300 RC2C300 1,886.00

Rollo de Sulfatada 1C para Plotter Látex NUEVO				
Tabla de Rotulación Digital				
• Rollo 1.61x100 mt	12 Pts.	SULF12R		1,880.00
• Rollo 1.42x100 mt	12 Pts.	SULF12R142		1,730.00

Adhesivos especiales

Adhesivo Estático				
Tabla de Rotulación Digital				
• 1.37 x mt l. (B)(T)		REST**		...

Adhesivo Fotolumincente				
Tabla de Rotulación Digital				
• 68xml		RDFOTO27		DESCONTINUADO

Wall-Paper Canvas con adhesivo

• 137xml		WP229GF54		180.00
----------	--	-----------	--	--------

Materiales Sintéticos en Rollo

Tyvek Papel Irrompible

Tabla de Rotulación Digital				
• Mt. Linealx102 Rotulación Digital	1056M			27.00
• Mt. Linealx102 Rotulación Digital	1073M			39.00
• Mt. Linealx 96.5 Rotulación Digital	1085M			63.00

Tyvek Textil Sobre pedido				
• Mt. Linealx152 Rotulación Digital	L1443M			36.00

Estireno Blanco

Tabla de Rotulación Digital				
• Rollo 1.20x75	15 pts	EST15R		6,121.00
• Rollo 1.20x90	20 pts	EST20R		6,121.00

Vinil promocional para impresión INDRUK

Blanco con adhesivo transparente			Precio	
	Brillante	Mate	m lineal	m ²
1.27 x 50	Y00148ID50	Y00148MID50	15.00	11.81
1.52 x 50	Y00160ID50	Y00160MID50	18.00	11.81
1.52 x 100	Y00160ID100	Y00160MID100	18.00	11.81

INDRUK **NUEVO**

Descripción del material:

- Vinil promocional para impresión en gran formato, 6 meses a 1 año de durabilidad.
- Se puede imprimir, cortar con cutter plotter o router.

Aplicaciones recomendadas:

- Vallas publicitarias
- Material de punto de venta
- Rotulación de flotillas
- Superficies planas sin remaches

Tabla de Rotulación Digital

Vinil promocional para impresión 3M IJ15

Tabla de Rotulación Digital				P. LISTA ML
1.52 x 50	MIJ1510152	Económico blanco brillante		64.00
1.52 x 50	MIJ1520152	Económico blanco mate		64.00
1.52 x 50	MIJ15114152	Económico transparente		79.00

Rollos de Vinil Adhesivo para Serigrafía, Plotter e Impresión Digital en Gran Formato

Medidas (m)	Clave	Descripción	Precio		Clave	Descripción	Precio	
			m lineal	m ²			m lineal	m ²
• 1.37 x 30	RESTBID30	Vinil estático blanco	\$ 70.00	\$ 51.09	RESTTID30	Vinil estático transparente	\$ 69.00	\$ 50.36
• 1.37 x 50	RESTBID50	Vinil estático blanco	\$ 70.00	\$ 51.09	RESTTID50	Vinil estático transparente	\$ 69.00	\$ 50.36
• 1.37 x 100	RESTBID100	Vinil estático blanco	\$ 70.00	\$ 51.09	RESTTID100	Vinil estático transparente	\$ 69.00	\$ 50.36

Precios antes de descuento + IVA. Sujetos a cambio sin previo aviso.

Tamaño Kilos Grs/m2 Clave OFERTA Precio/1000

Tamaño Kilos Grs/m2 Clave Precio/1000

Autocopiante extendido, cortado y rollo

Original CB Blanco IMPORTADO OFERTA				
• 57x87	28	60	RCBB5	1,662.00
• 57x87	37	75	CBB37	1,689.00 2,060.00
• 70x95	39	60	RCBB7	2,229.00
• 70x95	50	75	CBB50	2,264.00 2,762.00
• Carta 100hj.	28	60	RCBBC1	21.00
• Carta	28	60	RCBBC	207.00
• Carta	37	75	CBB37C	210.00 357.00
Intermedio CFB Blanco				
• 57x87	30	60	RCFBB5	1,795.00
• 57x87	37	75	CFBB37	2,213.00
• 70x95	42	60	RCFBB7	2,858.00
• Carta 100hj.	30	60	RCFBBC1	23.00
• Carta	30	60	RCFBBC	224.00
• Carta	37	75	CFBB37C	226.00 276.00
Final CF Blanco				
• 57x87	28	57	RCFB5	1,849.00
• 57x87	37	75	CFB37	2,443.00
• 70x95	39	57	RCFB7	2,576.00
• Carta 100hj.	28	57	RCFBC1	24.00
• Carta	28	57	RCFBC	231.00
• Carta	37	75	CFB37C	250.00 305.00
Intermedio CFB Colores Azul(A),Canario(C),Rosa(R) y Verde(V)				
• 57x87	30	60	RCFB*5	1,793.00
• 57x87	37	75	CFB*37	1,824.00 2,225.00
• 70x95	42	60	RCFB*7	2,449.00
• 70x95	50	75	CFB*50	2,446.00 2,984.00
• Carta 100hj.	30	60	RCFB*C1	23.00
• Carta	30	60	RCFB*C	224.00
• Carta	37	75	CFB*37C	227.00 278.00
Final CF Colores Azul(A),Canario(C),Rosa(R) y Verde(V)				
• 57x87	28	57	RCF*5	1,616.00
• 57x87	37	75	CF*37	1,644.00 2,005.00
• 70x95	39	57	RCF*7	2,169.00
• 70x95	50	75	CF*50	2,204.00 2,688.00
• CF tamaño Carta			RCF*C1	21.00
• Carta	28	57	RCF*C	202.00
• Carta	37	75	CF*37C	205.00 250.00

Autocopiante en Bobina Anchos: 24.1cm y 25.1cm.

• CB Blanco	60 gr	Original	54.95
• CFB Blanco	53 gr	Intermedio	55.40
• CF Blanco	57 gr	Final	61.15
• CFB Colores	53 gr	Intermedio	55.40
• CF Colores	57 gr	Final	53.40
Autocopiante de 87cm por kilo			
• Original CB Blanco	75 gr	BCBB7587	51.20
• Intermedio CFB Colores	75 gr	BCFB*7587	55.30
• CF Blanco y Colores	75 gr	BCF*7587	49.85

Térmico en Bobina Industrial

			Precio x metro cuadrado
• 40.5 cm	55 gr	KT55F2040	4.76
• 64 cm	55 gr	KT55F2064	4.76
• 80 cm	55 gr	KT55F2080	4.76
• 96 cm	55 gr	KT55F2096	4.76

Rollo para Punto de Venta Tabla Oficina y Escolares

Rollo Térmico

• 80x80 p/6	RTF80	117.00
• 76x70 p/6	RTF76	84.00
• 57x57 p/6	RTF57	98.00
• 57mm p/10	RT57	164.00
• 80mm p/6	RT80	269.00

Rollo para Fax económico

Tabla de Oficina y Escolares		
• 30 mts.	FAXI30	53.50
• 50 mts.	FAXI50	86.00
• 100 mts.	FAXI100	105.00

Rollo para Caja registradora

Tabla de Oficina y Escolares		
• Papel Autocopiante p/6 57mm	RA57	90.50
• Papel Autocopiante p/6 76mm	RA76	126.00

Rollo de Bond para Sumadora

Tabla Oficina y Escolares		
• 57x60	RSF	5.86
• 57x60 Abre Fácil	RSF6	52.00

Carbón un solo uso

• 66x100 Sin Cenefa/CSCE	Con Cenefa/CCCE	2,675.00
• Carta Sin Cenefa/CSCC	Con Cenefa/CCCC	540.00
• Oficio Sin Cenefa/CSCO	Con Cenefa/CCCO	645.00

Stock blanco

• 9.5x11 1	Caja/3000	PSB1T9511	DESCONTINUADO	****
• 9.5x11 1	Caja/1000	PSB1T9511O	DESCONTINUADO	****
• 9.5x11 1	Caja/500	PSB1T9511O5	DESCONTINUADO	****
• 9.5x11 1	Caja/100	PSB1T9511O1	DESCONTINUADO	****
• 9.5x11 2	Caja/1500	PSB2T9511	DESCONTINUADO	****
• 9.5x11 3	Caja/1000	PSB3T9511	DESCONTINUADO	****
• 9.5x11 4	Caja/750	PSB4T9511	DESCONTINUADO	****
• 15x11 1	Caja/3000	PSB1T1511	DESCONTINUADO	****
• 15x11 2	Caja/1500	PSB2T1511	DESCONTINUADO	****

Couché Tentazione 2C Brillante y Mate

GLH | Tentazione



Tamaño	Kilos	Grs/m2	Clave	Clave	Precio/1000	FSC
• 57x87	40	80				1,032.00
• 57x87	44.5	90	Q2C4557	QM4557	1,082.00	1,145.00
• 57x87	49.5	100	Q2C4957	QM4957	1,186.00	1,259.00
• 57x87	57	115	Q2C5757	QM5757	1,365.00	1,436.00
• 57x87	64.5	130	Q2C6757	QM6757	1,545.00	1,624.00
• 58x88	76.5	150	Q2C7457	QM7457	1,832.00	1,947.00
• 58x88	102	200	Q2C10758	QM10758	2,443.00	2,597.00
• 58x88	130	250	Q2C13058	QM13058	3,114.00	3,311.00
• 58x88	153	300	Q2C15358	QM15358	3,665.00	3,897.00
• 58x88	178.5	350	C2C17858	CM17858	4,483.00	4,795.00
• 61x90	44	80				1,128.00
• 61x90	49.5	90	Q2C4961	QM4961	1,204.00	1,274.00
• 61x90	55	100	Q2C5561	QM5561	1,317.00	1,399.00
• 61x90	63	115	Q2C6361	QM6361	1,509.00	1,603.00
• 61x90	71.4	130	Q2C7461	QM7461	1,710.00	1,818.00
• 61x90	82.5	150	Q2C8261	QM8261	1,976.00	2,100.00
• 61x90	110	200	Q2C11561	QM11561	2,635.00	2,801.00
• 61x90	140	250	Q2C14061	QM14061	3,354.00	3,566.00
• 61x90	165	300	Q2C16561	QM16561	3,953.00	4,203.00
• 61x90	192	350	C2C19261	CM19261	4,823.00	5,150.00
• 70x95	53	80				1,357.00
• 70x95	60	90	Q2C6070	QM6070	1,459.00	1,544.00
• 70x95	66.5	100	Q2C6670	QM6670	1,593.00	1,693.00
• 70x95	76.5	115	Q2C7670	QM7670	1,832.00	1,947.00
• 70x95	86.5	130	Q2C9070	QM9070	2,072.00	2,203.00
• 70x95	100	150	Q2C10070	QM10070	2,396.00	2,548.00
• 70x95	133	200	Q2C13970	QM13970	3,186.00	3,388.00
• 70x95	169.5	250	Q2C16970	QM16970	4,061.00	3,915.00
• 70x95	199.5	300	Q2C19970	QM19970	4,780.00	5,070.00
• 70x95	232.5	350	C2C23270	CM23270	5,840.00	6,306.00
• 70x95	266	400	C2C26670		7,038.00	7,611.00
• 72x102	73	100	Q2C7372	QM7372	1,749.00	1,858.00
• 72x102	84.5	115	Q2C8472	QM8472	2,024.00	2,150.00
• 72x102	95.5	130	Q2C9972	QM9972	2,288.00	2,433.00
• 72x102	110	150	Q2C11072	QM11072	2,635.00	2,801.00
• 72x102	147	200	Q2C14772	QM14772	3,522.00	3,744.00
• 72x102	184	250	Q2C18472	QM18472	4,408.00	4,687.00
• 77x100	154	200	Q2C16277		3,689.00	3,922.00

Tamaño Clave Precio/1000

Couché tamaño Tabloide Brillante y Mate

Tamaño	Clave	Precio/1000	Clave	Precio/1000
Paquete tamaño Tabloide 100 hjs				
• Couché 2C brillante 115 gr.	C2C115DC100	41.00	51.00	
• Couché 2C brillante 135 gr.	C2C135DC100	47.00	58.00	
• Couché 2C brillante 150 gr.	C2C150DC100	57.00	69.00	
• Couché 2C brillante 200 gr.	C2C200DC100	74.00	91.00	
• Couché 2C brillante 250 gr.	C2C250DC100	95.00	117.00	
• Couché 2C brillante 300 gr.	C2C300DC100	118.00	144.00	
• Couché mate 115 gr.	CM115DC100	41.00	51.00	
• Couché mate 135 gr.	CM135DC100	47.00	58.00	
• Couché mate 150 gr.	CM150DC100	57.00	69.00	
• Couché mate 200 gr.	CM200DC100	74.00	91.00	
• Couché mate 250 gr.	CM250DC100	95.00	117.00	
• Couché mate 300 gr.	CM300DC100	118.00	144.00	
Paquete tamaño Tabloide 250 hjs				
• Couché 2C brillante 135 gr.	C2C135DC250	113.00	138.00	
• Couché 2C brillante 150 gr.	C2C150DC250	139.00	170.00	
• Couché mate 135 gr.	CM135DC250	113.00	138.00	
Paquete tamaño Tabloide 500 hjs				
• Couché 2C brillante 115 gr.	C2C115DC500	202.00	247.00	
• Couché mate 115 gr.	CM115DC500	202.00	247.00	

Tamaño Kilos Grs/m2 Clave Precio/1000

Couché extendido 1C Brillante

• 57x87	40	80	C1C4057	\$ 1,305.00
• 61x90	44	80	C1C4461	1,444.00
• 70x95	53	80	C1C5370	1,750.00
• 57x87	45	90	C1C4557	1,443.00
• 57x87	49.5	100	C1C4957	1,576.00
• 61x90	49.5	90	C1C4961	1,597.00
• scr 61x90	55	100	C1C5561	1,745.00
• 70x95	60	90	C1C6070	1,936.00
• 70x95	66.5	100	C1C6670	2,793.00

Rollo de Couché 2C para Plotter Látex núcleo 3"

• 152x100	150	RC2C150	921.00
• 152x100	200	RC2C200	1,239.00
• 152x100	250	RC2C250	1,545.00
• 152x100	300	RC2C300	1,886.00

Tamaño	Kilos	Grs/m2	Clave	Precio/1000
Adhesivo blanco y colores				
Adhesivo Couché Hi-Print 80gr Económico Brillante Mate NUEVO				
• 44x57	ADHHP44	\$3,655.00		
• 48x66	ADHHP48	4,610.00	ADHHPM48	5,136.00
• 51x66	ADHHP51	5,679.00	ADHHPM51	5,738.00

Adhesivo Fast Print				
• 48x66		Producto de venta por mayoreo, solicítalo en la sucursal de tu preferencia	ADHFP48	4,478.00
• 51x66			ADHFP51	4,758.00

Rapid Adhesive Blanco (Con y sin suaje posterior)				
• 51x66	Mate	Ecolog.	RAM*S	\$ 5,709.00
• 51x66	Satín	Ecolog.	RAS*S	5,127.00
• 51x66	Couché	Ecolog.	RAC*S	8,043.00

Fasson Blanco (Sin suaje)				
• 44x57	Couché Mate		FM44	5,582.00
• 44x57	Couché Brillante		FB44	5,272.00
• 48x66	Couché Mate		FM48	7,050.00
• 48x66	Couché Brillante		FB48	6,663.00
• 51x66	Couché Mate		ADHFM	7,495.00
• 51x66	Couché Brillante		ADHFB	7,078.00
• 51x66	Krom Alto Brillo		ADHFC	7,078.00
• 51x66	Polypap	Mate	ADHPM	18,279.00

Fasson Blanco Presuajado (Con suaje posterior)				
• 51x66	Couché mate		ADHFMC5	8,627.00
• 51x66	Couché brillante		ADHFC5	8,140.00

Adhesivos Fasson Plus NUEVO				
• 44x57	Couché Mate		ADHFPM44	4,487.00
• 48x66	Couché Mate		ADHFPM48	5,667.00
• 51x66	Couché Mate		ADHFPM51	6,022.00
• 44x57	Couché Brillante		FB44P	4,359.00
• 48x66	Couché Brillante		ADHFPS48	5,505.00
• 51x66	Couché Brillante		ADHPP51	5,849.00

Sintético Hi-Film Blanco Mate NUEVO				
• 51x66	Blanco mate		ADHFF51	\$12,542.00

Adhesivo Dimasa Plus NUEVO				
• 48x66	Couché Mate		ADHLM48	5,488.00
• 51x66	Couché Mate		ADHLM51	5,830.00
• 44x57	Couché Brillante		ADHDPS44	4,254.00
• 48x66	Couché Brillante		ADHLS48	5,373.00
• 51x66	Couché Brillante		ADHLS51	5,710.00
• 48x66	Kromecote Alto brillo		ADHDP48	6,990.00
• 51x66	Kromecote Alto brillo		ADHDP51	7,427.00

Adhesivo para Cartón DIMASA				
• 51x66	Couché Mate		ADHLMC	8,277.00
• 51x66	Couché Satín		ADHLSC	8,200.00

Blanco (Sin Suaje Posterior) DIMASA				
• 44x57	Couché Brillante			4,164.00
• 48x66	Couché Mate		ADHLM48	6,672.00
• 48x66	Couché Brillante		ADHLS48	6,415.00
• 48x66	Couché Alto Brillo		ADHLC48	8,266.00
• 51x66	Couché Mate		ADHLM	7,093.00
• 51x66	Couché Brillante		ADHLS	6,815.00
• 51x66	Krom Alto Brillo		ADHLC	8,782.00
• 51x66	Polypap	Brillante	ADHPB	18,352.00

Fasson Laser Copy Jet NUEVO				
• 51x66	Lasser copy		FLCJ	10,654.00

Adhesivo Para Refrigeración/Conservación				
• 51x66	Satín		ADHSR	10,171.00

Adhesivo Glassine Doble Cara Poliéster				
• 51x66			ADHT	19,304.00

Lozano Metálico				
• 51x66	Oro B/M		ADHLP*	13,671.00
• 51x66	Plata B/M		ADHLP*	14,000.00

Fluorescentes 5 Colores				
• 51x66	Colores		ADH*	10,615.00

Adhesivo Blanco T/carta paquete 50 hjs.				
• Couché Adhesivo Lozano			ADHCC	58.00 71.00
• Adhesivo Lozano mate			ADHMC	60.00 74.00
• Adhesivo Lozano satín			ADHSC	58.00 71.00

Rollo engomado		Tabla de Artes Gráficas	
• 1	125	REN1	17.00
• 1.5	125	REN1.5	25.60
• 2	125	REN2	33.60
• 2.5	125	REN2.5	41.10
• 3	125	REN3	49.30

Precios antes de descuento + IVA. Sujetos a cambio sin previo aviso.

Tamaño	Kilos	Grs/m2	Clave	Precio/1000
Adhesivos Fedrigoni Fedrigoni Group				
Adhesivo Fedrigoni HP Semi brillante 80gr NUEVO				
• 44x57			FADHHP44	3,235.00
• 48x66			FADHHP48	4,085.00
• 51x66			FADHHP51	4,341.00
Adhesivo Fedrigoni FP Semi brillante 80gr				
• 44x57			FADHF44	3,235.00
• 48x66			FADHFP48	4,085.00
• 51x66			FADHFP51	4,341.00
Adhesivo Fedrigoni 90gr				
• 48x66	Brillante		FFB48	4,243.00
• 48x66	Mate		FFM48	4,321.00
• 48x66	Couché		FADHLC48	4,243.00
• 48x66	Satín		FADHLS48	4,243.00
• 48x66	Mate		FADHLM48	4,321.00
• 51x66	Couché Brillante		FADHFB	4,508.00
• 51x66	Couché Mate		FADHFM	4,591.00
• 51x66	Semi Brillante con suaje		FADHFC5	4,591.00
• 51x66	Mate con suaje		FADHFMC5	4,591.00
• 51x66	Couché sin suaje		FADHLC	4,508.00
• 51x66	Satín sin suaje		FADHLS	4,508.00
• 51x66	Mate sin suaje		FADHLM	4,591.00

Poliéster Maylar				
• 51x66	Oro		ADHPMO	36,664.00
• 51x66	Plata		ADHPMP	21,633.00
• 51x66	Transparente		ADHPMT	19,440.00

Adhesivos especiales				
Adhesivo Vinil (Para Serigrafía y Rotulación)				
Negro(20), Transparente(28) y 17 colores más				
• 51X70	Blanco		ADHV5	20,694.00
• 51X66	Color	52-P	VINIL*	20,005.00

Adhesivo Estático Blanco y Transparente Serigrafía y Offset				
• 51x68	(B)(T)	Serigrafía	ESTATICO*	24,001.00
• 51x68	(B)(T)	Offset	ESTATICO*O	*****
• 1.37 x mt l.	(B)(T)	Tabla de Rotulación Digital	REST**	*****

Adhesivo Fotolumincente				
• 68xml		Tabla de Rotulación Digital	RDFOTO27	DESCONTINUADO

Wall-Paper Canvas con adhesivo				
• 137xml		Tabla de Rotulación Digital	WP229GF54	180.00

Adhesivo Stone paper				
• 51x66	4.8 Pts.	144	SP4A	20,269.00
• 71x95	4.8 Pts.	144	SP4A71	31,297.00

Adhesivos figuras				
Prismas Holográficos y Diamantina				
• 51x66	Prisma Panal Mediano		ADHPA	56,214.00
• 51x66	Prisma Generación 2000		ADHG2	56,214.00
• 51x66	Prisma Gen. 2000-Nova		ADHG2-NOVA	56,214.00
• 51x66	Prisma Gen. 2000-130		ADHG2-130	42,178.00
• 51x66	Prisma Gen. 2000-003		ADHG2-003	42,178.00
• 51x66	Prisma Estrella		ADHES	42,178.00
• 51x66	Holo. Confeti Grueso		ADHCOG	54,444.00
• 51x66	Holo. Confeti Fino		ADHCOF	54,444.00
• 51x66	Holo. Caleidoscopio		ADHCA	54,444.00
• 51x66	Diamantina		ADHD*	123,938.00
• 51x66	Diamantina UM		ADHUM***	319,432.00

Mica Adhesiva				
Mica Transparente en Hoja				
• 25x33	Mica # 5	pq/10	MICA10	43.00
• 25x33	Mica # 5	pq/50	MICA50	188.00
• 25x33	Mica # 5	pq/100	MICA100	384.00
• 51x66	Mica # 3		MICA3	10,800.00
• 24x44	Mica # 5		MICA52544	3,690.00
• 51x66	Mica # 5		MICA	13,255.00

Rollo de Mica Adhesiva				
• 66 cmx15mts.	# 5		RMICA5	375.00

Papel Engomado Beroky				
• 50x70	Bond Comercial		ENM	\$3,244.00
• 50x70	Couché Brillante.		ENB	4,083.00

Medida / Peso Clave Precio/1000 Medida / Peso Clave Precio/1000 Medida / Peso Clave Precio/1000 Medida / Peso Clave Precio/1000

Cartulina Vangogh PC (Allyking) 1 Cara en extendido y bobina ¡NUEVO!

<p>12.2 Puntos 205 G</p> <ul style="list-style-type: none"> • 58x88 VGCP1C1258 2,320.00 • 61x90 VGCP1C1261 2,495.00 • 71x95 VGCP1C1270 3,020.00 • 71x125 VGCP1C1271 4,035.00 • 90x125 VGCP1C1290 5,115.00 CON HOJEADO SIN HOJEADO • INCLUIDO 4.55 M² INCLUIDO 4.41 M² <p>22 Puntos 345 G</p> <ul style="list-style-type: none"> • 58x88 VGCP1C2258 3,905.00 • 61x90 VGCP1C2261 4,200.00 • 71x95 VGCP1C2270 5,090.00 • 71x125 VGCP1C2271 6,795.00 • 90x125 VGCP1C2290 8,614.00 CON HOJEADO SIN HOJEADO • INCLUIDO 7.64 M² INCLUIDO 7.41 M² 	<p>13.3 Puntos 225 G</p> <ul style="list-style-type: none"> • 58x88 VGCP1C1458 2,545.00 • 61x90 VGCP1C1461 2,740.00 • 71x95 VGCP1C1470 3,315.00 • 71x125 VGCP1C1471 4,430.00 • 90x125 VGCP1C1490 5,615.00 CON HOJEADO SIN HOJEADO • INCLUIDO 4.99 M² INCLUIDO 4.84 M² 	<p>16.3 Puntos 255 G</p> <ul style="list-style-type: none"> • 58x88 VGCP1C1658 2,885.00 • 61x90 VGCP1C1661 3,105.00 • 71x95 VGCP1C1670 3,760.00 • 71x125 VGCP1C1671 5,020.00 • 90x125 VGCP1C1690 6,365.00 CON HOJEADO SIN HOJEADO • INCLUIDO 5.64 M² INCLUIDO 5.47 M² 	<p>19.2 Puntos 305 G</p> <ul style="list-style-type: none"> • 58x88 VGCP1C2058 3,455.00 • 61x90 VGCP1C2061 3,715.00 • 71x95 VGCP1C2070 4,500.00 • 71x125 VGCP1C2071 6,005.00 • 90x125 VGCP1C2090 7,615.00 CON HOJEADO SIN HOJEADO • INCLUIDO 6.75 M² INCLUIDO 6.54 M²
---	---	---	---





Multicapa Zenith 1 Cara en extendido y bobina

<p>10 Puntos</p> <ul style="list-style-type: none"> • 58x88 SBS1C1058 2,511.00 • 61x90 SBS1C1061 2,701.00 • 71x95 SBS1C1070 3,272.00 • 71x125 SBS1C1071 4,367.00 • 90x125 SBS1C1090 5,536.00 SIN HOJEADO CON HOJEADO • INCLUIDO 4.67 M² INCLUIDO 4.92 M² 	<p>12 Puntos</p> <ul style="list-style-type: none"> • 58x88 SBS1C1258 2,626.00 • 61x90 SBS1C1261 2,825.00 • 71x95 SBS1C1270 3,422.00 • 71x125 SBS1C1271 4,567.00 • 90x125 SBS1C1290 5,790.00 SIN HOJEADO CON HOJEADO • INCLUIDO 4.88 M² INCLUIDO 5.14 M² 	<p>14 Puntos</p> <ul style="list-style-type: none"> • 58x88 SBS1C1458 2,810.00 • 61x90 SBS1C1461 3,023.00 • 71x95 SBS1C1470 3,662.00 • 71x125 SBS1C1471 4,887.00 • 90x125 SBS1C1490 6,195.00 SIN HOJEADO CON HOJEADO • INCLUIDO 5.23 M² INCLUIDO 5.50 M² 	<p>16 Puntos</p> <ul style="list-style-type: none"> • 58x88 SBS1C1658 3,229.00 • 61x90 SBS1C1661 3,473.00 • 71x95 SBS1C1670 4,207.00 • 71x125 SBS1C1671 5,615.00 • 90x125 SBS1C1690 7,118.00 SIN HOJEADO CON HOJEADO • INCLUIDO 6.00 M² INCLUIDO 6.32 M²
<p>18 Puntos</p> <ul style="list-style-type: none"> • 58x88 SBS1C1858 3,528.00 • 61x90 SBS1C1861 3,795.00 • 71x95 SBS1C1870 4,597.00 • 71x125 SBS1C1871 6,135.00 • 90x125 SBS1C1890 7,777.00 SIN HOJEADO CON HOJEADO • INCLUIDO 6.22 M² INCLUIDO 6.91 M² 	<p>20 Puntos</p> <ul style="list-style-type: none"> • 58x88 SBS1C2058 3,887.00 • 61x90 SBS1C2061 4,181.00 • 71x95 SBS1C2070 5,064.00 • 71x125 SBS1C2071 6,759.00 • 90x125 SBS1C2090 8,568.00 SIN HOJEADO CON HOJEADO • INCLUIDO 7.23 M² INCLUIDO 7.61 M² 	<p>22 Puntos</p> <ul style="list-style-type: none"> • 58x88 SBS1C2258 4,186.00 • 61x90 SBS1C2261 4,503.00 • 71x95 SBS1C2270 5,454.00 • 71x125 SBS1C2271 7,279.00 • 90x125 SBS1C2290 9,227.00 SIN HOJEADO CON HOJEADO • INCLUIDO 7.79 M² INCLUIDO 8.20 M² 	<p>24 Puntos</p> <ul style="list-style-type: none"> • 58x88 SBS1C2458 4,838.00 • 61x90 SBS1C2461 5,204.00 • 71x95 SBS1C2470 6,304.00 • 71x125 SBS1C2471 8,413.00 • 90x125 SBS1C2490 10,664.00 SIN HOJEADO CON HOJEADO • INCLUIDO 9.00 M² INCLUIDO 9.47 M²

Multicapa Zenith 2 Caras en extendido y bobina

<p>10 Puntos</p> <ul style="list-style-type: none"> • 58x88 SBS2C1058 2,852.00 • 61x90 SBS2C1061 3,068.00 • 71x95 SBS2C1070 3,717.00 • 71x125 SBS2C1071 4,960.00 • 90x125 SBS2C1090 6,288.00 SIN HOJEADO CON HOJEADO • INCLUIDO 5.30 M² INCLUIDO 5.58 M² 	<p>12 Puntos</p> <ul style="list-style-type: none"> • 58x88 SBS2C1258 3,349.00 • 61x90 SBS2C1261 3,602.00 • 71x95 SBS2C1270 4,363.00 • 71x125 SBS2C1271 5,823.00 • 90x125 SBS2C1290 7,382.00 SIN HOJEADO CON HOJEADO • INCLUIDO 6.23 M² INCLUIDO 6.56 M² 	<p>14 Puntos</p> <ul style="list-style-type: none"> • 58x88 SBS2C1458 3,721.00 • 61x90 SBS2C1461 4,002.00 • 71x95 SBS2C1470 4,848.00 • 71x125 SBS2C1471 6,470.00 • 90x125 SBS2C1490 8,202.00 SIN HOJEADO CON HOJEADO • INCLUIDO 7.40 M² INCLUIDO 7.79 M² 	<p>16 Puntos</p> <ul style="list-style-type: none"> • 58x88 SBS2C1658 4,341.00 • 61x90 SBS2C1661 4,669.00 • 71x95 SBS2C1670 5,656.00 • 71x125 SBS2C1671 7,549.00 • 90x125 SBS2C1690 9,569.00 SIN HOJEADO CON HOJEADO • INCLUIDO 8.08 M² INCLUIDO 8.50 M²
<p>18 Puntos</p> <ul style="list-style-type: none"> • 58x88 SBS2C1858 4,961.00 • 61x90 SBS2C1861 5,336.00 • 71x95 SBS2C1870 6,464.00 • 71x125 SBS2C1871 8,627.00 • 90x125 SBS2C1890 10,936.00 SIN HOJEADO CON HOJEADO • INCLUIDO 9.23 M² INCLUIDO 9.72 M² 			

Contamos con medidas especiales de Couché, Sulfatada y Caple.

Medida / Peso Clave Precio/1000 Medida / Peso Clave Precio/1000 Medida / Peso Clave Precio/1000 Medida / Peso Clave Precio/1000

Cartulina MM Topliner 1 Cara en bobina ¡NUEVO!

10 Puntos

- Topliner MKTOP1071 **71 cm**
- Topliner MKTOP1090 **90 cm**
- CON HOJEADO INCLUIDO 8.52 M² SIN HOJEADO INCLUIDO 8.09 M²
- Oferta 6.64 M² 6.31 M²

Aplicaciones:

- Alimentos secos.
- Alimentos congelados.
- Frutas y verduras.
- Detergentes.
- Envases de otros productos no alimenticios.

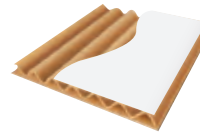

Caple Importado 1 Cara (reverso beige)

12.4 Puntos

- 71x125 250 MKCUP1271 4,338.00
- 90x125 250 MKCUP1290 5,500.00
- SIN HOJEADO INCLUIDO 4.63 M² CON HOJEADO INCLUIDO 4.88 M²

13.78 Puntos

- 71x125 270 MKCUP1471 4,642.00
- 90x125 270 MKCUP1490 5,885.00
- SIN HOJEADO INCLUIDO 5.23 M² CON HOJEADO INCLUIDO 5.23 M²

15.16 Puntos

- 71x125 300 MKCUP1671 5,334.00
- 90x125 300 MKCUP1690 6,762.00
- SIN HOJEADO INCLUIDO 5.71 M² CON HOJEADO INCLUIDO 6.01 M²

17.72 Puntos

- 71x125 350 MKCUP1871 5,828.00
- 90x125 350 MKCUP1890 7,388.00
- SIN HOJEADO INCLUIDO 6.23 M² CON HOJEADO INCLUIDO 6.56 M²

20.28 Puntos

- 71x125 400 MKCUP2071 6,421.00
- 90x125 400 MKCUP2090 8,139.00
- SIN HOJEADO INCLUIDO 6.86 M² CON HOJEADO INCLUIDO 7.23 M²

22.44 Puntos

- 71x125 450 MKCUP2271 6,915.00
- 90x125 450 MKCUP2290 8,765.00
- SIN HOJEADO INCLUIDO 7.40 M² CON HOJEADO INCLUIDO 7.79 M²

24 Puntos

- 71x125 455 MKCUP2471 10,168.00
- 90x125 455 MKCUP2490 12,888.00
- SIN HOJEADO INCLUIDO 10.77 M² CON HOJEADO INCLUIDO 11.46 M²

REVERSO BEIGE

Caple Importado 2 Caras (reverso blanco)

12 Puntos

- 71x125 235 MKCUP2C1271 11,925.00
- 90x125 235 MKCUP2C1290 15,130.00
- CON HOJEADO INCLUIDO 13.44 M²

14 Puntos

- 71x125 275 MKCUP2C1471 13,160.00
- 90x125 275 MKCUP2C1490 16,675.00
- CON HOJEADO INCLUIDO 14.82 M²

16 Puntos

- 71x125 315 MKCUP2C1671 13,760.00
- 90x125 315 MKCUP2C1690 17,438.00
- CON HOJEADO INCLUIDO 15.50 M²

18 Puntos

- 71x125 350 MKCUP2C1871 14,503.00
- 90x125 350 MKCUP2C1890 18,380.00
- CON HOJEADO INCLUIDO 16.33 M²

20 Puntos

- 71x125 385 MKCUP2C2071 15,670.00
- 90x125 385 MKCUP2C2090 19,890.00
- CON HOJEADO INCLUIDO 17.68 M²

24 Puntos

- 71x125 420 MKCUP2C2471 18,445.00
- 90x125 420 MKCUP2C2490 23,390.00
- CON HOJEADO INCLUIDO 20.79 M²

Caple Ponderosa 2 Caras (reverso blanco)

12 Puntos

- 71x125 235 CUP2C1271 11,577.00
- 90x125 235 CUP2C1290 14,690.00
- CON HOJEADO INCLUIDO 12.97 M²

14 Puntos

- 71x125 275 CUP2C1471 12,776.00
- 90x125 275 CUP2C1490 16,193.00
- CON HOJEADO INCLUIDO 14.30 M²

16 Puntos

- 71x125 315 CUP2C1671 13,357.00
- 90x125 315 CUP2C1690 16,931.00
- CON HOJEADO INCLUIDO 14.95 M²

18 Puntos

- 71x125 350 CUP2C1871 14,081.00
- 90x125 350 CUP2C1890 17,845.00
- CON HOJEADO INCLUIDO 15.76 M²

20 Puntos

- 71x125 385 CUP2C2071 15,233.00
- 90x125 385 CUP2C2090 19,313.00
- CON HOJEADO INCLUIDO 17.06 M²

22 Puntos

- 71x125 420 CUP2C2271 16,052.00
- 90x125 420 CUP2C2290 21,107.00
- CON HOJEADO INCLUIDO 18.64 M²

24 Puntos

- 71x125 455 CUP2C2471 17,909.00
- 90x125 455 CUP2C2490 22,702.00
- CON HOJEADO INCLUIDO 20.05 M²



Sulfatada 1 Cara International Paper en extendido y bobina

10 Puntos

- 58x88 SUL1058 \$ 5,513.00
- 61x90 SUL1061 5,930.00
- 70x95 SUL1070 7,286.00
- 71x125 SUL1071 9,586.00
- 90x125 SUL1090 12,153.00
- CON HOJEADO INCLUIDO 10.70 M² SIN HOJEADO INCLUIDO 10.39 M²

12 Puntos

- 58x88 SUL1258 6,160.00
- 61x90 SUL1261 6,627.00
- 70x95 SUL1270 8,142.00
- 71x125 SUL1271 10,713.00
- 90x125 SUL1290 13,580.00
- CON HOJEADO INCLUIDO 11.99 M² SIN HOJEADO INCLUIDO 11.62 M²

14 Puntos

- 58x88 SUL1458 6,870.00
- 61x90 SUL1461 7,389.00
- 70x95 SUL1470 9,079.00
- 71x125 SUL1471 11,946.00
- 90x125 SUL1490 15,144.00
- CON HOJEADO INCLUIDO 13.37 M² SIN HOJEADO INCLUIDO 12.98 M²

16 Puntos

- 58x88 SUL1658 7,671.00
- 61x90 SUL1661 8,250.00
- 70x95 SUL1670 10,137.00
- 71x125 SUL1671 13,339.00
- 90x125 SUL1690 16,909.00
- CON HOJEADO INCLUIDO 14.93 M² SIN HOJEADO INCLUIDO 14.50 M²

18 Puntos

- 58x88 SUL1858 8,368.00
- 61x90 SUL1861 9,001.00
- 70x95 SUL1870 11,059.00
- 71x125 SUL1871 14,552.00
- 90x125 SUL1890 18,446.00
- CON HOJEADO INCLUIDO 16.29 M² SIN HOJEADO INCLUIDO 15.79 M²

20 Puntos

- 58x88 SUL2058 9,169.00
- 61x90 SUL2061 9,862.00
- 70x95 SUL2070 12,117.00
- 71x125 SUL2071 15,944.00
- 90x125 SUL2090 20,211.00
- CON HOJEADO INCLUIDO 17.84 M² SIN HOJEADO INCLUIDO 17.32 M²

22 Puntos

- 58x88 SUL2258 9,892.00
- 61x90 SUL2261 10,640.00
- 70x95 SUL2270 13,074.00
- 71x125 SUL2271 17,202.00
- 90x125 SUL2290 21,805.00
- CON HOJEADO INCLUIDO 19.25 M² SIN HOJEADO INCLUIDO 18.68 M²

24 Puntos

- 58x88 SUL2458 10,564.00
- 61x90 SUL2461 11,363.00
- 70x95 SUL2470 13,961.00
- 71x125 SUL2471 18,369.00
- 90x125 SUL2490 23,286.00
- CON HOJEADO INCLUIDO 20.56 M² SIN HOJEADO INCLUIDO 19.94 M²

Precios antes de descuento + IVA. Sujetos a cambio sin previo aviso.

Contamos con medidas especiales de Couché, Sulfatada y Caple.

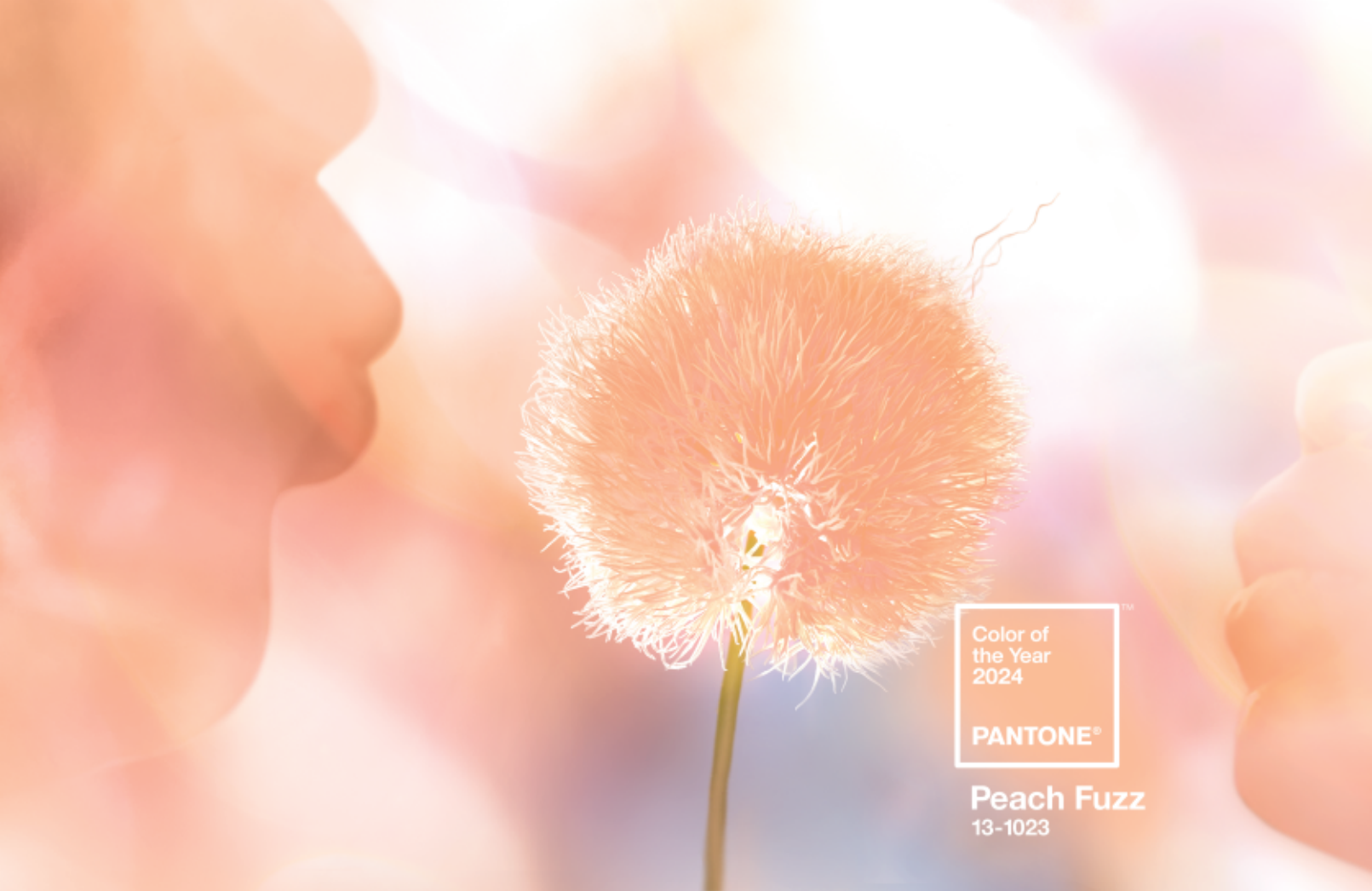

Tamaño	Kilos	Grs/m2	Clave	Precio/1000
Kromecote CROMOLUX IMPORTADO				
Papel Kromecote				
• 70x95	60	90	K60	\$4,833.00
Cartulina Kromecote 1 Cara				
• 51x66	10 Pts.	73 kg	K1051	3,365.00
• 57x72	10 Pts.	89 kg	K1057	4,103.00
• 58x88	10 Pts.	110 kg	K1058	6,062.00
• 70x100	10 Pts.	146 kg	K1070	13,553.00
• 57x72	12 Pts.	103 kg	K1257	5,584.00
• 58x88	12 Pts.	128 kg	K1258	7,049.00
• 70x100	12 Pts.	167 kg	K1270	15,759.00
• 70x100	16 Pts.	200 kg	K1670	15,106.00
Cartulina Kromecote 2 Caras				
• 70x100	8 Pts.	210 gr	K2C8	16,592.00
• 70x100	12 Pts.	250 gr	K2C12	19,700.00
• 70x100	14 Pts.	300 gr	K2C14	23,638.00
• 70x100	16 Pts.	350 gr	K2C16	27,577.00
Cartulina Kromecote Colores				
• 50X70	10 Pts.	250 gr	KR*	***
Papel Cubierto Metalizado ORO Y PLATA				
• 70x95	60	90	LUS*	17,730.00
*Cartulina Oro y Plata Mate y Brillante Oro (O) Plata (P)				
• 70x95	10 Pts.	220 gr	KR**70	40,440.00
Cartulina Kromecote Holograma Estrella				
• 70x95	10 Pts.	220 gr	KRHE70	48,990.00
Cartulina Kromecote Holograma Plata/ Arcoiris				
• 70x100	12 Pts.		KRH*	48,990.00
Cartulina Kromecote Holograma Figuras				
• 70x100	12 Pts.		KRH**	48,990.00
Cartulina Kromecote Holograma Plata/Oro				
• 70x100	16 Pts.		KRP*16	48,990.00
Cartulina Kromecote Holograma Figuras				
• 70x100	16 Pts.		KRH*16	59,290.00

*** En proceso de ser descontinuado.

Cartón Corrugado y Micro corrugado

Cartón Corrugado

• 1xMtl.	Lineal	1 Cara	CC1C	13.10
• 54x77	Extendido Colores		MC*	1,993.00
• 80x100	Extendido Colores		CORR*	26,988.00

Micro Corrugado

• 100xMt.	Lineal	1 Cara	MC1C	9.35
-----------	--------	--------	------	------

Couché Tentazione 2C Brillante y Mate

GLH | Tentazione

Tamaño	Kilos	Grs/m2	Clave	Clave	Precio/1000	FSC
• 58x88	130	250	Q2C13058	QM13058	3,114.00	3,311.00
• 58x88	153	300	Q2C15358	QM15358	3,665.00	3,897.00
• 58x88	178.5	350	C2C17858	CM17858	4,483.00	4,795.00
• 61x90	140	250	Q2C14061	QM14061	3,354.00	3,566.00
• 61x90	165	300	Q2C16561	QM16561	3,953.00	4,203.00
• 61x90	192	350	C2C19261	CM19261	4,823.00	5,150.00
• 70x95	169.5	250	Q2C16970	QM16970	4,061.00	3,415.00
• 70x95	199	300	Q2C19970	QM19970	4,780.00	5,070.00
• 70x95	232.5	350	C2C23270	CM23270	5,840.00	6,306.00
• 70x95	266	400	C2C26670		7,038.00	7,611.00
• 72x102	18	250	Q2C18472	QM18472	4,408.00	4,687.00

Tamaño	Kilos	Grs/m2	Clave	Precio/1000
Encuadernación				
Cartón de Agua Eska Board				
• 93x130	1mm		CGEB1	\$25,499.00
• 93x130	1.25mm		CGEB1.25	31,992.00
• 93x130	1.5mm		CGEB1.5	32,967.00
• 93x130	1.75mm		CGEB1.75	38,561.00
• 93x130	2mm		CGEB2	43,356.00
• 93x130	2.25mm		CGEB2.25	48,851.00
• 93x130	2.5mm		CGEB2.5	54,195.00
• 93x130	3mm		CGEB3	65,034.00
Cartón Jinbo Gray				
• 93x130	1mm		CJG1	14,700.00
• 93x130	1.25mm		CJG1.25	19,725.00
• 93x130	1.5mm		CJG1.5	22,190.00
• 93x130	1.75mm		CJG1.75	25,890.00
• 93x130	2mm		CJG2	29,589.00
• 93x130	2.25mm		CJG2.25	33,286.00
• 93x130	2.5mm		CJG2.5	36,985.00
• 93x130	3mm		CJG3	44,382.00
Cartón de Agua Eska Duo / Eska Mono				
• 93x130	1.5mm		CGED1.5	55,860.00
• 93x130	1.5mm		CGEM1.5	44,420.00
Cartón de Agua Eska Black				
• 75x105	1.25mm		CEBX1.25	64,790.00
• 75x105	1.5mm		CEBX1.5	74,700.00
• 75x105	1.75mm		CEBX1.75	156,110.00
Keratul				
• Bicolor	1m Lin.		KB*	70.00
• Granito	1m Lin.		KG*	70.00
• Valencia	1m Lin.		KV*	162.00
• Geltex/Linmaster	1m Lin.		LIN*	38.00
Flexoton				
• 71x91	2 Caras		FLX*	21,403.00

Pegamentos para encuadernación

Pegamento Para Block Blanco y Rojo	Tabla de Oficina y Escolares	Oferta	Lista
• Bco. y Rojo litro	1	PB1 PR1	46.00 \$ 59.00
• Bco. y Rojo galón	4	PB4 PR4	178.00 227.00
Cemento Iris de Contacto			
• 1/8 Lt		CI1/8	57.00
• 1/4 Lt		CI1/4	77.00
• 1/2 Lt		CI1/2	130.00
• 1 Lt		CI/1	190.00
• Pegamento Transparente		PIT1	368.00

KATZ display board

KATZ display board	Tabla de Rotulación Digital	Precio x lámina
• 122 x 244	Satin 3mm	KDB3S 229.00
• 122 x 244	Natural 2mm	KDB2N 129.00

Katz Colores

• 61 x 86	Neón Amarillo 1.6mm	KDB16NA	59.00
• 61 x 86	Neón Naranja 1.6mm	KDB16NN	59.00
• 61 x 86	Neón Rosa 1.6mm	KDB16NR	59.00
• 61 x 86	Neón Verde 1.6mm	KDB16NV	59.00
• 61 x 86	Negro 1.6mm	KDB16N	58.00

Lustre 16 colores

• 50x70	28	80	LUS*	2,842.00
---------	----	----	------	----------

Tamaño Kilos Grs/m2 Clave Precio/1000

Sustratos Rígidos

Estireno Blanco

Precio por millar o rollo		Tabla de Rotulación Digital		
• 0.90x1.20	15 pts	EST15		39,135.00
• 1.22x1.52	15 pts	EST15GF		67,734.00
• Rollo 1.20x75	15 pts	EST15R		6,121.00
• 0.90x1.20	20 pts	EST20		52,682.00
• 1.22x1.52	20 pts	EST20GF		90,312.00
• Rollo 1.20x90	20 pts	EST20R		6,121.00
• 0.90x1.20	30 pts	EST30		78,270.00
• 1.22x1.52	30 pts	EST30GF		133,963.00
• 0.90x1.20	40 pts	EST40		103,859.00
• 1.22x1.52	40 pts	EST40GF		177,614.00
• 0.90x1.20	60 pts	EST60		156,541.00
• 1.22x1.52	60 pts	EST60GF		267,926.00
• 0.90x1.20	100 pts	EST100		260,400.00
• 1.22x1.52	100 pts	EST100GF		445,539.00

Foamboard		Tabla de Rotulación Digital		Precio por lámina
• 80x102	Blanco 5	FCB80102		52.00
• 102x152	Blanco 5	FCB102152		104.00
• 122x244	Blanco 5	FCBGF5		145.00
• 122x244	Blanco 10	FCBGF10		218.00

KATZ display board		Tabla de Rotulación Digital		Precio x lámina
• 122 x 244	Satin 3mm	KDB3S		229.00
• 122 x 244	Natural 2mm	KDB2N		129.00

Katz Colores		Tabla de Rotulación Digital		NUEVO
• 61 x 86	Neón Amarillo 1.6mm	KDB16NA		59.00
• 61 x 86	Neón Naranja 1.6mm	KDB16NN		59.00
• 61 x 86	Neón Rosa 1.6mm	KDB16NR		59.00
• 61 x 86	Neón Verde 1.6mm	KDB16NV		59.00
• 61 x 86	Negro 1.6mm	KDB16N		58.00

Lozano Plack		30 Colores Lisos y 6 Jaspeados	
• 90x120	19 pts.	LP*	40,535.00
• 90x120	Transparente Rayado	LP*R	40,535.00
• 90x120	LUX/Jaspeado	LPL* LPJ*	40,535.00

Acrílico		Tabla de Rotulación Digital		NUEVO
3mm Blanco y Transparente		Precio x lámina		
• 122 x 244	Transparente cristal	ACR0000T3		971.00
• 122 x 244	Blanco / Blanco Traslúcido	ACR****O3		1,024.00

3mm Colores: magenta, negro, amarillo, azul rey, rojo, chocolate, azul cielo, naranja y verde.		Precio x lámina	
• 122 x 244	Colores brillante	ACR****S3	1,014.00
• 122 x 244	Negro mate	ACR2025SM3	1,168.00

4mm Blanco y Transparente		Precio x lámina	
• 122 x 244	Transparente cristal	ACR0000T4	1,294.00
• 122 x 244	Blanco Traslúcido	ACR2447O4	1,402.00

6mm Blanco y Transparente		Precio x lámina	
• 122 x 244	Transparente cristal	ACR0000T6	1,914.00
• 122 x 244	Transparente vidrio	ACR3092T6	2,157.00

PVC Espumado Blanco Económico

• 122 x 244	3mm	PVC3BGFE	222.00
• 122 x 244	6mm	PVC6BGFE	370.00

Tamaño Clave Precio/1000

Papeles y productos Sintéticos

Tyvek Papel Irrompible		Tabla de Rotulación Digital	
• 70x102	60	1056D	\$21,671.00
• 70x102	75	1073D	31,943.00
• 70x96.5	100	1085D	44,213.00
• Mt. Linealx102 Rotulación Digital	1056M		27.00
• Mt. Linealx102 Rotulación Digital	1073M		39.00
• Mt. Linealx 96.5 Rotulación Digital	1085M		63.00

Tyvek Textil		Sobre pedido	
• Mt. Linealx152	Rotulación Digital	L1443M	36.00

Polypap®		Hop Syn Synthetic Paper	
• 70x95	4 Pts	Ecol. CS4	9,018.00
• 70x95	6 Pts	Ecol. CS6	12,154.00
• 70x95	8 Pts	Ecol. CS8	15,526.00
• 70x95	10 Pts	Ecol. CS10	16,284.00
• 70x95	12 Pts	Ecol. CS12	19,549.00
• 70x95	14 Pts	Ecol. CS14	22,750.00

Stone Paper		(papel de piedra) Ecológico	
• 70x100	4.8 Pts.	144 SP4	5,683.00
• 70x100	6.4 Pts.	192 SP6	7,852.00
• 70x100	8 Pts.	240 SP8	9,773.00
• 70x100	10 Pts.	350 SP10	21,047.00
• 70x95	12 Pts.	420 SP12	23,408.00
• 70x100	14 Pts.	490 SP14	26,324.00
• 70x95	16 Pts.	560 SP16	32,487.00

Adhesivo Stone Paper

• 51x66	4.8 Pts.	144 SP4A	20,269.00
• 71x95	4.8 Pts.	144 SP4A71	31,297.00

Encuadernación

Cartón de Agua Eska Board		Precio	
• 93x130	1mm	CGEB1	\$25,499.00
• 93x130	1.25mm	CGEB1.25	31,992.00
• 93x130	1.5mm	CGEB1.5	32,967.00
• 93x130	1.75mm	CGEB1.75	38,561.00
• 93x130	2mm	CGEB2	43,356.00
• 93x130	2.25mm	CGEB2.25	48,851.00
• 93x130	2.5mm	CGEB2.5	54,195.00
• 93x130	3mm	CGEB3	65,034.00

Cartón Jinbo Gray		NUEVO	
• 93x130	1mm	CJG1	14,700.00
• 93x130	1.25mm	CJG1.25	19,725.00
• 93x130	1.5mm	CJG1.5	22,190.00
• 93x130	1.75mm	CJG1.75	25,890.00
• 93x130	2mm	CJG2	29,589.00
• 93x130	2.25mm	CJG2.25	33,286.00
• 93x130	2.5mm	CJG2.5	36,985.00
• 93x130	3mm	CJG3	44,382.00

Cartón de Agua Eska Duo / Eska Mono		NUEVO	
• 93x130	1.5mm	CGED1.5	55,860.00
• 93x130	1.5mm	CGEM1.5	44,420.00

Cartón de Agua Eska Black		NUEVO	
• 75x105	1.25mm	CEBX1.25	64,790.00
• 75x105	1.5mm	CEBX1.5	74,700.00
• 75x105	1.75mm	CEBX1.75	156,110.00

Keratal

• Bicolor	1m Lin.	KB*	70.00
• Granito	1m Lin.	KG*	70.00
• Valencia	1m Lin.	KV*	162.00
• Geltex/Linmaster	1m Lin.	LIN*	38.00

Flexoton

• 71x91	2 Caras	FLX*	21,403.00
---------	---------	------	-----------

Pegamentos para encuadernación

Pegamento Para Block Blanco y Rojo		Oferta		Lista
• Bco. y Rojo litro	1	PB1 PR1	46.00	\$59.00
• Bco. y Rojo galón	4	PB4 PR4	178.00	227.00

Cemento Iris de Contacto

• 1/8 Lt		CI1/8	57.00
• 1/4 Lt		CI1/4	77.00
• 1/2 Lt		CI1/2	130.00
• 1 Lt		CI1	190.00
• Pegamento Transparente		PIT1	368.00

Precios antes de descuento + IVA. Sujetos a cambio sin previo aviso.

Tamaño Kilos Grs/m2 Clave OFERTA Precio/1000

Materiales Magnéticos

Magnepap



Imán Flexible con papel Couché para imprimir en offset

• 61x48 14 pts. 300 MP61 38,134.00

Imán Flexible con Vinil blanco



Tabla de Rotulación Digital

Para Rotulación y Serigrafía

• 61x mtl. .030" IMANL30V 196.00

• 61x mtl. Blanco .015" IMANL15V 120.00

Pre Suajado

• 5x9cm .015" paq. 120pz. IMANPTA15 258.00

Imán Flexible para Inkjet

Pre Suajado

• 5x9cm .015" paq. 120pz. IMANPTA15I 249.00

• Carta .015" paq. 12 hjs. IMANPCA15I 239.00

Imán Flexible solo



Sin adhesivo

• 61x mtl. .015" IMANL15S 78.00

• 61x mtl. .030" IMANL30S 165.00

Imán Flexible con Adhesivo



Para empalmar

• 44 x 61 .015" IMAN15A 45,697.00

• 44 x 61 .030" IMAN30A 59,879.00

• 61x mtl. .015" IMANL15A 118.00

• 61x mtl. .030" IMANL30A 200.00

Pre Suajado

• 3 cm círculo .015" paq. 100pz. IMANPC15 76.00

• 3 cm. círculo .030" paq. 100pz. IMANPC30 100.00

• 4x2 cm. rect. .015" paq. 100pz. IMANPR15 49.00

• 4x2 cm. rect. .030" paq. 100pz. IMANPR30 82.00

MagnePaint

Pintura magnética



NUEVO

Es una pintura de polvo de hierro base agua, sin plomo y 100% látex acrílico. Convierte cualquier superficie de tu oficina, hogar o negocio en un muro metálico donde podrás colocar magnéticos decorativos, repisas, imanes con documentos y más. Obtén infinidad de opciones donde tus muros se transformen en un elemento lleno de creatividad e innovación.

• Pintura Magnética 1 litro IMANPAINT 1,392.00

Beneficios

- Ahora puedes convertir cualquier muro o pared, en una pizarra magnética.
- Olvídate de clavar o lastimar los muros, instala y cambia gráficos fácilmente.
- Despierta la creatividad, hay un sin número de posibilidades con una pared magnética.
- Máxima eficacia en el trabajo, escuela o el hogar.



1 litro = 2m² (Con 3 capas)

Tamaño Kilos Grs/m2 Clave Precio/1000

Materiales Magnéticos

¡Crea imanes para servicio a domicilio, menús, invitaciones, tarjetas de presentación, proyectos escolares, decorativos, manualidades y mucho más!

¡posibilidades ilimitadas en ¡ideas que pegan!



Acetato

	OFERTA	P. LISTA
• Acetato Extendido 57x87	ACE57	12,612.00
• Acetato Extendido 70x95	ACE70	16,947.00
• Acetato Carta 100 hjs.	ACEC	120.00 147.00
• Acetato Oficio 50 hjs.	ACEO	68.00 84.00
• Acetato Doble Carta 100 hjs.	ACEDC	225.00 275.00
• Metro Lineal	ACEM2	31.00
• Acetato Láser 50 hjs.	ACECL50	263.00
• Acetato Láser 100 hjs.	ACECL	554.00
• Acetato Ink Jet 50 hjs.	ACEIJ	292.00 356.00

Precios antes de descuento + IVA. Sujetos a cambio sin previo aviso.

Tamaño	Kilos	Grs/m2	Clave	Precio/1000
--------	-------	--------	-------	-------------

Cartulinas para Dibujo, dummies y Maquetas

Primavera

71x112	Delgada		PD	\$ 44,400.00
71x112	Gruesa		PG	51,990.00

Cascarón

71x112			CASCE	32,816.00
--------	--	--	-------	-----------

Ilustración

76x102	Blanca		ILUSE	71,792.00
76x102	Colores		ILUS*	107,632.00

Show Card

71x112	Blanco Brillante		SHCBB	71,792.00
71x112	Blanco Mate		SHCBM	71,792.00
71x112	Colores		SHC*	86,576.00

Batería

Sencilla			BS	49,000.00
Doble			BD	99,890.00

KATZ display board Tabla de Rotulación Digital

Tamaño	Material	Clave	Precio x lámina
122 x 244	Satin 3mm	KDB3S	229.00
122 x 244	Natural 2mm	KDB2N	129.00

Katz Colores Tabla de Rotulación Digital

61 x 86	Neón Amarillo 1.6mm	KDB16NA	59.00
61 x 86	Neón Naranja 1.6mm	KDB16NN	59.00
61 x 86	Neón Rosa 1.6mm	KDB16NR	59.00
61 x 86	Neón Verde 1.6mm	KDB16NV	59.00
61 x 86	Negro 1.6mm	KDB16N	58.00

Papel y cartulina Iris 16 colores

Carta	4.8	Papel	PIR*C	707.00
65x90	50	Papel	PIR*	4,717.00
59x89	Fluorescente		PIRF*	4,717.00
50x65	60 Cartulina		CIR*	5,975.00
50x65	Fluorescente		CIRF*	5,975.00

Papel y cartulina Color Plus 23 colores

Tamaño	Kilos	Grs/m2	Clave	EPD
65x90	47	80	CP (color)	*****
70x100	112	160	CCPN	*****
70x100	112	160	CCP *	*****
Carta Pq/100	47	80	PCP*	*****

EPD En proceso de ser descontinuado.

América Colores

Papel 70 cm. x Mtr. Lin.			PAM*	3.00
Extendido			PAME	2,760.00
Cartulina 70x100			AME*	***

*** En proceso de ser descontinuado.

Presboard 7 colores

52x90	Nacional		PRES*	14,841.00
52x90	Importada		P1475*	31,773.00

Switch On 9 colores

70x100	94.5	135	SON*	*****
70x100	196	280	CSON*	*****

Papel y cartulina Fluorescentes

Papel Carta	120 hjs		PFLCOLC	97.00
Papel	66X95		PFL*	7,322.00
Cartulina	66X95		FL*	9,187.00

Rododendro

51x66	Impor. 7 col.		RODE*	DESDICONTINUADO *****
-------	---------------	--	-------	-----------------------

Precios antes de descuento + IVA. Sujetos a cambio sin previo aviso.

Tamaño	Kilos	Grs/m2	Clave	Precio/1000
--------	-------	--------	-------	-------------

Papel y cartulina Mármol

70x100	63	90	PMARMOL*	8,190.00
70x100	140	200	CMARMOL*	17,846.00

Piel de Cochino

30x40	Diploma		PC	57,930.00
-------	---------	--	----	-----------

Lozano Leim

60x100	2 Caras		LL*	95,082.00
Tesis	p/10 hjs		LL*TO10	95.00

Señorial (Publícitas)

Papel	57x87 8 Col.		PS*	3,545.00
Cartul.	57x70 8 Col.		CS*	5,669.00

Cartoncillo Arcoiris

5 colores	50x70		AI*	2,270.00
Blanco	50x70		AIB	2,170.00
Rojo	50x70		AIRJ	2,270.00
Negro	50x70		AINE	2,680.00

Cartoncillo Minagris

70 cm	kg	200	BMG70	17.00
86 cm	kg	200	BMG87	17.00
57x87	100	200	MG100	1,705.00
70x95	140	200	MG140	2,291.00
70x95	200	300	MG200	3,137.00
Carta	100	200	MGC	260.00
Oficio	140	200	MGO	340.00

Corcho

63x93	1mm		CORCHO1	44,440.00
63x93	2mm		CORCHO2	88,872.00
63x93	3mm		CORCHO3	133,308.00
Invitación	1mm		CORCHOI	5,360.00
30x30 c/4	4mm		CORCHO3030L4	124.00
30x30 c/4	6mm		CORCHO3030L6	179.00
Rollo 2.40x61	2mm		RCORCHO2	246.00
Rollo 1.20x61	4mm		RCORCHO4	246.00

Gamucina (Terciopelo)

48x62	18 Colores		TER*	
-------	------------	--	------	--

Acetato

		OFERTA	P. LISTA
Acetato Extendido 57x87	ACE57		12,612.00
Acetato Extendido 70x95	ACE70		16,947.00
Acetato Carta 100 hjs.	ACEC	120.00	147.00
Acetato Oficio 50 hjs.	ACEO	68.00	84.00
Acetato Doble Carta 100 hjs.	ACEDC	225.00	275.00
Metro Lineal	ACEM2		31.00
Acetato Láser 50 hjs.	ACECL50		263.00
Acetato Láser 100 hjs.	ACECL		554.00
Acetato Ink Jet 50 hjs.	ACEIJ	292.00	356.00

Básicos para Universitarios

Arte • Diseño • Ingeniería • Arquitectura



Consulte nuestros productos Certificados FSC®

Tamaño	Kilos	Grs/m2	Clave	Precio/1000
Albanene extendido, cortado y rollo				
Albanene Blanco				
• 61x91	30	55	ALB50	\$ 3,619.00
• 61x91	50	90	ALB90	6,447.00
• 61x91	61	110	ALB110	5,624.00
• 61x91	80	145	ALB145	7,994.00
• 61x91	102	185	ALB185	10,134.00
• 61x91	155	280	ALB280	17,266.00

Blocks Albanene Vegetal	Tabla de Oficina y Escolares			
• Carta 25hjs. 50	50/55	J112660	23.00	
• Oficio 25hjs. 50	50/55	J112662	45.00	
• Carta 50hjs. 50	50/55	J112661	45.00	
• Oficio 50hjs. 50	50/55	J112663	50.00	
• Carta 25hjs. 50	90/95	J112664	36.00	
• Oficio 25hjs. 50	90/95	J112666	44.80	
• Carta 50hjs. 50	90/95	J112665	63.30	
• Oficio 50hjs. 50	90/95	J112667	83.00	

Rollo de Albanene				
Largo	Ancho	Grs.		
• 91x20	110g		RAL20110	445.00
• 91x20	90g		RAL2090	381.00
• 91x50	110g		RAL50110	1,155.00
• 91x50	90g		RAL5090	931.00
• 61x50	90g		RAL615090	739.00

Mantequilla				
• 61x91	30	55	MAN55	2,087.00

Pergamino Nube / Parchment Favini Nube				
Pergamino Nube Blanco (B) Crema (C)				
• 70x100	63	90	PN*90	14,368.00
• 70x100	119	170	PN*170	27,140.00
• 70x100	161	230	PN*230	39,293.00
Parchment Favini Nube				
• 70x100	Papel 90		P*90	5,700.00
• 70x100	Cartulina 190		P*190	12,263.00

Papel Glasine				
• 91x63	una cara	72	G1	9,805.00
• 91x63	dos caras	72	G2	11,110.00

Acuarela dibujo				
• 50x70	130		ACUA13050	62,456.00
• 50x70	160		ACUA16050	32,195.00
• 50x70	240		ACUA24050	46,229.00
• 50x70	350		ACUA35050	67,906.00
• 56x76	185	ARCHES	ARCHES185	101,132.00
• 56x76	300		ARCHES300	151,707.00
• 70x95	240		ACUA24070	92,724.00
• 70x95	350		ACUA35070	135,642.00

Tamaño	Kilos	Grs/m2	Clave	Precio/1000
Canson MI* Teints				
• 55X75	66	160	CAN*	38,799.00

Murillo 16 colores				
• 70x100	133	190	MURILLO*	19,198.00
4 Colores Castaña Testad Rosso, Nero				
• 70x100	133	190	MURILLO*	19,198.00

Cambrick (Oxford) 8 colores				
• 66x101	110	216	COC*	25,730.00

Tintoreto 5 colores				
• 72x101	100	140	PT*	11,420.00
• 72x101	177	250	CT*	19,786.00

Gilbert y Hammermil				
Hammermil Jaspeado Liso		4 Colores		
• 70x100	70	100	HJ*E	7,945.00
• 70x100	150	215	CHJ*E	17,035.00
Gilbert Jaspeado Con Textura		4 Colores		
• 70x100	70	100	GJ*E	7,945.00
• 70x100	150	215	CGJ*E	17,035.00

Gilbert Crown Texturizado 13 Colores				
EPD • 63 x 96	61118		GC*E	*****
EPD • 63 x 96	112216		CGC*E	*****

EPD En proceso de ser descontinuado.

Ingres colores Guarro				
• 70x100	63	90	FAB*	13,875.00

Fabriano (Ingres)				
Papel				
• 70x100	63	90	PIF*	6,125.00
• 70x100	63 N.	90	PIF19	6,125.00

Cartulina				
• 70x100	112	160	CIF*	23,534.00
• 70x100	112 N.	160	CIF19	23,534.00

Papel copia (celu fibra)				
• 57x87	15	30	CO*15E	1,412.00
• 70x95	21	30	CO*21E	2,112.00
• Carta	15	30	CD*15C	196.00
• Oficio	21	30	CD*21O	274.00

China IMPORTADO DE PRIMERA				
• 50x70 Blanco		10 26 CH		655.00
• 50x70 10 Colores		10 26 CH*		1,001.00
• 50x75 Tricolor		10 26 CHTRI		2,744.00
• 50x75 Metálico oro (OM), plata (PM)		15 26 CH*		2,954.00
• 50x75 Fosforescente verde (VF), naranja (NF), amarillo (AF) y rosa (RF)		15 26 CH*		2,260.00

Crepe 18 colores				
• 10 Hojas Bolsa			CREP*	47.75
• 10 Hojas Bolsa Tricolor			CREPTRI	89.38

Lustre 16 colores				
• 50x70	28	80	LUS*	2,842.00

Tamaño	Kilos	Grs/m2	Clave	Precio/1000
Opalina				
Papel Ultra Blanco VANGOGH OFERTA				
• Carta	5.5	90	POPA90C	\$ 270.00 \$ 330.00
• Carta	7.5	125	POPAC	368.00 450.00
• 57x87	44.5	90	POPA9057	2,343.00
• 57x87	62	125	POPA57	3,265.00
• 70x95	60	90	POPA9070	3,160.00
• 70x95	83	125	POPA70	4,370.00
Cartulina Ultra Blanca VANGOGH				
• Carta	13.5	225	COPAC	647.00 790.00
• 57x72	92	225	COPA57	5,007.00
• 57x87	112	225	COPA56	6,095.00
• 62x92	128	225	COPA62	6,965.00
• 71x100	160	225	COPA71 NUEVO	8,707.00
Papel Ultra Blanco "Tela" VANGOGH				
• Carta	7.5	125	PTIC	734.00 896.00
• 57x87	62	125	PTI56	4,262.00
• 70x95	83	125	PTI70	5,706.00
Cartulina Ultra Blanco "Tela" VANGOGH				
• 57x72	92	225	CTI57	7,905.00
• 57x87	112	225	CTI56	7,700.00
• 70x95	150	225	CTI70	10,312.00
Papel Crema VANGOGH				
• 57x87	62	125	POPACR57	3,047.00
• 70x95	83	125	POPACR70	4,079.00
Cartulina Crema VANGOGH				
• 57x72	92	225	COPACR57	4,521.00
• 70x95	150	225	COPACR70	7,372.00
Papel 4 Colores Rives				
• 70x100		120	R*	7,735.00
Cartulina 4 Colores Rives				
• 70x100		250	CR*	16,116.00
Tarjetas de presentación OFERTA				
• Opalina Bco.	5		TO5	114.00 \$ 140.00
• Opalina Bco.	6		TO6	141.00 172.00
• Opalina Cre.	5		TOCR5	114.00 140.00
• Opalina Cre.	6		TOCR6	141.00 172.00

Papel y Cartulina Ispira (Látex)				
• 70x102	110	150	PI*	26,558.00
• 70x102	110	150	PIB	23,280.00
• 70x102	183.6	250	CIB	39,112.00
• 70x102	183.6	250	CI*	44,831.00

• Azul / Café / Negro / Rojo

Papel y Cartulina Seda brillante y mate				
Raster/ Riccio/ Onda / Armadillo/ Lizard				
• 70x100	80		P***B	17,901.00
• 70x100	140	RICCIO	SEDAM	13,263.00
Riccio/ Onda / Armadillo/ Lizard/ Luce/ Interccio/ Arpa/ Raster en acabado brillante				
• 70x100	150		S***B	31,117.00
• 71x101	140	INTERCCIO	INTERCIOM	19,408.00
• 72x102	140	ARPA	ARPAM	19,408.00
• No. 2	150	SEDA 100 hjs	SEDA21	28.00 38.00
• No. 2	150	SEDA 50 hjs	SEDA25	16.00 22.00

Tamaño	Kilos	Grs/m2	Clave	Precio/1000
Papeles y Cartulinas Metalizadas				
Sirio Pearl				
• 72x102	92	125	PSPSB	15,745.00
• 72x102	92	125	PSP*	17,328.00
• 72x102	220	300	CSP*	43,360.00
Mérida Sirio Pearl 6 Colores				
• 70x102	81	110	PSPMCR	11,416.00
• 70x102	81	110	PSPMK	12,310.00
• 70x102	161.5	220	CSPM*	23,649.00
• 70x102	161.5	220	CSPM*	23,649.00
• 70x102	161.5	220	CSPR	26,442.00
Majestic Metálico				
• 72x102	88	120	MM*	13,345.00
• 72x102	213	290	CMM*	33,000.00
Keaykolour Metallics				
• 70x100		120	KG	***
• 70x100		300	CKG	***
Pop Set				
• 70x100		120	POP5*	15,930.00
• 70x100		240	CPOP5*	30,330.00
Papel y Cartulina Curious Metallics				
• 70x100		120	PCM*	15,930.00
• 70x100		300	CCM*	37,888.00
Papel y Cartulina Mariposa				
• Papel Colores	72x102	120	PM**	DESCONTINUADO *****
• Papel Crema	72x102	120	PMCR	DESCONTINUADO *****
• Cartulina Colores	72x102	120	CM**	DESCONTINUADO *****
• Cartulina Crema	72x102	120	CMCR	DESCONTINUADO *****
Papel y Cartulina Setta				
• Papel Colores	72x102	120	PS**	DESCONTINUADO *****
• Papel Crema	72x102	120	PSCR	DESCONTINUADO *****
• Cartulina Colores	72x102	120	CS**	DESCONTINUADO *****
• Cartulina Crema	72x102	120	CSCR	DESCONTINUADO *****

Papeles y Cartulinas Hechas a Mano				
Naturales Peregrino				
• 50x70			PALCACHOFA	\$29,682.00
Amate Hecho a Mano 38x58 OFERTA				
• Cafe y Moteado	AMATEC	AMATEM		16,072.00 19,600.00
• Blanco		AMATEB		16,072.00 19,600.00
• Pino, Bugambilia y naranja	AMATEH			18,265.00 22,275.00
• Colores		AMATE*		18,265.00 22,275.00
• Perforado Cafe		AMATEPC		18,265.00 22,275.00
• Perforado Moteado		AMATEPM		18,265.00 22,275.00
• Perforado Blanco y Colores		AMATEP*		18,265.00 22,275.00
• Tejido Blanco y Colores		AMATET*		24,355.00 29,700.00

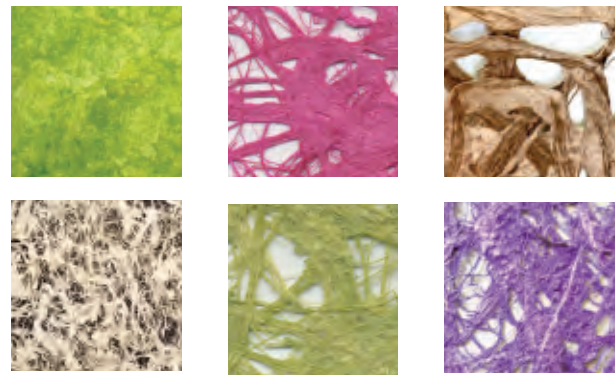

Tamaño Kilos Grs/m2 Clave Precio/1000
Materiales para Empaque

Kraft en hoja

• 50x95	57	120	PKE50	1,290.00
• 70x95	80	120	PKE70	1,815.00
• 90x125	135	120	PKE	3,098.00
• 95x140	160	120	PKE95	3,630.00
				Precio x kg
• KRAFT LINNER			BBLINNER	20.20
• KRAFT LINNER	400		BLK400	20.70

Bobina de Kraft reciclado

• Bobina	125 gr	70 cm	BMRK69	Precio x Kg	21.60
• Bobina	125 gr	76 cm	BMRK76		21.60
• Bobina	125 gr	90 cm	BMRK90		21.60
• Bobina	125 gr	102 cm	BMRK100		21.60
• Bobina	125 gr	122 cm	BMRK122		21.60
• Bobina	125 gr	125 cm	BMRK125		21.60

Kraft Sena

• 100xMt.	Lineal 1 Cara	KS*	16.00
• 70x100	Extendido	KSE	8,476.00
• 90x125	Extendido	KSE90	13,527.00

Micro Corrugado

• 100xMt.	Lineal	1 Cara	MC1C	9.35
-----------	--------	--------	------	------

Corrugado

• 1xMtl.	Lineal	1 Cara	CC1C	13.10
• 54x77	Extendido Colores	MC*	NUEVO	1,993.00
• 80x100	Extendido Colores	CORR*		26,988.00

Rollo retráctil de PVC para entarimar

• 60cm	Rollo	PVCPOLI	Tabla de Oficina y Escolares	97.00
--------	-------	---------	------------------------------	-------

Rollos para Envoltura **OFERTA**

• 45	12	125	RK45	188.00	230.00
• 51	13	125	RK51	205.00	250.00
• 61	15	125	RK61	237.00	290.00
• 69	19	125	RK69	299.00	365.00
• 76	20	125	RK76	315.00	385.00
• 90	24	125	RK90	377.00	460.00
• 100	26	125	RK100	409.00	499.00
• 125	31	125	RK125	464.00	567.00
• 160	40	125	RK160	1,022.00	1,247.00

Rollo de aire sellado **OFERTA**

• 150m2/rollo	Metro	SC-NORMAL	6.35	7.00
---------------	-------	-----------	------	------

Sobre Aire Sellado

• 10.16 x 20.32	No. 000	JL000	1.76	2.15
• 15.24 x 25.40	No. 0	JL0	2.62	3.20
• 19.05 x 30.48	No. 1	JL1	3.80	4.64
• 20.95 x 30.48	No. 2	JL2	4.18	5.10
• 24.13 x 36.83	No. 4	JL4	5.26	6.42
• 26.67 x 40.64	No. 5	JL5	6.14	7.49
• 36.19 x 50.80	No. 7	JL7	9.65	11.77

Tamaño Clave Precio/1000
Pegamentos

Pegamento Para Block Blanco y Rojo **Oferta Lista**

• Bco. y Rojo litro	1	PB1 PR1	46.00	\$59.00
• Bco. y Rojo galón	4	PB4 PR4	178.00	227.00

Reacto importado **Tabla Oficina y Escolares**

• Blanco	1 L	REACTO	96.00
----------	-----	--------	-------

Spray de 3M **Tabla Oficina y Escolares**

• Spray Mount 3M	3M6065	242.00
• Adhesivo Spray Super 77 3M	3M77	249.00

Cemento Iris de Contacto **Tabla Oficina y Escolares**

• '1/8 Lt	CI1/8	57.00
• '1/4 Lt	CI1/4	77.00
• '1/2 Lt	CI1/2	130.00
• 1 Lt	CI/1	190.00
• Spray chico (Nva. Pres.)	SICH	102.00
• Spray Grande	SIG	253.00
• Pegamento Transparente	PIT1	368.00

Resistol 850

• Resistol 850	35 g	R850-30	12.00
• Resistol 850	55 g	R850-60	18.00
• Resistol 850	125 g	R850-125	26.00
• Resistol 850	225 g	R850-250	48.00
• Resistol 850	500 g	R850-500	73.00
• Resistol 850	1 Kg	R850-1	133.00

Resistol 5000 **Tabla Oficina y Escolares**

• Resistol 5000	'1/4 Lt.	R5000-250	98.00
• Resistol 5000	'1/2 Lt.	R5000-500	151.00
• Resistol 5000	1 Lt.	R5000-1	235.00
• Resistol 5000	135 Lt.	R5000-135	69.00
• Tubo 5000	21ml.	R5000T	38.50

Caja para Archivo Muerto

• Carta	CAMC	33.00
• Oficio	CAMO	38.00

Rollo engomado **Tabla de Artes Gráficas**

• 1	125	REN1	17.00
• 1.5	125	REN1.5	25.60
• 2	125	REN2	33.60
• 2.5	125	REN2.5	41.10
• 3	125	REN3	49.30

¡Consulta también nuestra línea de Cutters!

Paquete con 5 piezas de Sobre Aire Sellado **NUEVO**

• 10.16 x 20.32	No. 000	PJL000	9.25	11.25
• 15.24 x 25.40	No. 0	PJL0	13.00	15.95
• 19.05 x 30.48	No. 1	PJL1	18.30	22.30
• 20.95 x 30.48	No. 2	PJL2	20.10	24.50
• 24.13 x 36.83	No. 4	PJL4	24.80	30.25
• 26.67 x 40.64	No. 5	PJL5	28.35	34.60
• 36.19 x 50.80	No. 7	PJL7	42.85	52.30

Cintas Adhesivas y Despachadores

Masking Tape

• Masking Tape 12x10 mm Janel	JAMT1210	4.75
• Masking Tape 12x50 mm Janel	JAMT1250	16.60
• Masking Tape 18x50 mm Janel	JAMT1850	23.35
• Masking Tape 24x50 mm Janel	JAMT2450	31.80
• Masking Tape 36x50 mm Janel	JAMT3650	48.05
• Masking Tape 48x50 mm Janel	JAMT4850	63.50
• Masking Tape 72x50 mm Janel	JAMT7250	46.20

Masking Tape doble Cara

• Masking Tape 13x33 mm Janel	JADCMT12	33.99
• Masking Tape 18x33 mm Janel	JADCMT18	50.25
• Masking Tape 24x33 mm Janel	JADCMT24	67.98
• Despachador de cinta grande Sablón	SN136	145.00
• Pistola cinta canela Janel	PCAN	121.63

Cintas Canela y Transparente

• 44x40	Cafe	CANELA40C	12.40
• 44x40	Transparente	CANELA40T	12.40
• 40x50		CANELA50*	18.80
• 48x150		CANELA150*	49.21
• 48x50	NUEVO	RCANELA50*	10.00
• 48x150	NUEVO	RCANELA150*	29.00
• Pistola cinta canela Janel		PCAN	121.63

Consulta la línea completa de Materiales para Empaque

Cinta Invisible o Mágica

• 12x33	JACI1233	6.65
• 12x65	JACI1265	12.56
• 18x33	JACI1833	10.35
• 18x65	JACI1865	18.47
• Despachador de cinta chico	3MC38	71.00
• Despachador de cinta grande	3MC40	203.00
• Despachador de cinta grande Sablón	SN136	145.00
• Despachador de cinta chico c/porta lapiz	SN634	179.00

Diurex

• Celofán Transparente 12x33 mm	JACT1233	7.39
• Celofán Transparente 12x65 mm	JACT1265	14.78
• Celofán Transparente 18x33 mm	JACT1833	11.82
• Celofán Transparente 18x65 mm	JACT1865	22.16
• Celofán Transparente 24x65 mm	JACT2465	29.55
• Cinta Adhesiva rojo transparente 12x65	DR	41.35
• Diurex rojo opaco 12x65 Tesa	UHUDR	46.60
• Despachador de cinta chico	3MC38	71.00
• Despachador de cinta grande	3MC40	203.00
• Despachador de cinta grande Sablón	SN136	145.00
• Despachador de cinta chico c/porta lapiz	SN634	179.00

Cinta Doble Cara

• 12x50	JADC12	29.55
• 18x50	JADC18	44.34
• 24x50	JADC24	66.50
• 36x50	JADC36	76.20
• 48x50	JADC48	125.61
• Pistola cinta canela Janel	PCAN	121.63



Tamaño Kilos Clave Precio/1000

Sobres

Sobres Boston

• Carta	63	B63C	\$ 680.00
• Carta	70	B70C	935.00
• Oficio	63	B63O	741.00
• Oficio ECO	63	NUEVO B63OECO	1,004.00
• Oficio	70	B70O	1,309.00
• Monarch		BM	1,050.00

Sobres Clásicos (Canciller) Blanco y Marfil

• Oficio	60	CLA*O	DESCONTINUADOS
----------	----	-------	----------------

Sobre Celoboston

• Carta	50	CB50C	903.00
• Carta	63	CB63C	929.00
• Oficio	50	CB50O	1,008.00
• Oficio	63	CB63O	1,037.00

Sobres Bolsa

Bond Blanco Ledger Ante

• 16.5x25	60	B1625	L162560	2,218.00
• 16.5x25	90		L162590	3,066.00
• 19x26.5	60	B2619	L261960	2,866.00
• 19x26.5	90		L261990	3,896.00
• 23x30.5	60	B3023	L302360	2,989.00
• 23x30.5	90		L302390	4,021.00
• 24x34	60	B2434	L243460	3,843.00
• 24x34	90		L243490	5,188.00
• 26x34	60	B2634	L263460	4,108.00
• 26x34	90		L263490	5,689.00
• 30.5x39.5	60	B3039	L303960	7,580.00
• 30.5x39.5	90		L303990	7,728.00

Sobre con Rondana e Hilo

• 16.5x25	90	L162590R	4,087.00
• 23x30.5	90	L302390R	5,241.00
• 24x34	90	L243490R	6,126.00
• 26x34	90	L263490R	6,732.00
• 30.5x39.5	90	L303990R	8,433.00

Sobres Vangogh

• Carta	63	NUEVO VB63C	716.00
• Oficio	63	VB63O	780.00

Sobre para "CD" Blanco y Colores

• Ventana circular		SCD	1,114.00
• Ventana circular		SCD50ECO	1,140.00
• Ventana circular colores c/50		SCDC	71.00
• Ventana circular c/50		SCDC50	55.00

Sobre para laboratorio

• 37.5x45		SLAB*3745	TAN KRAFT	10,119.00
-----------	--	-----------	-----------	-----------

Sobre radiografía

• 40x50		SRAD*4050	TAN KRAFT	10,892.00
---------	--	-----------	-----------	-----------

Sobre cobranza

• Ledger Ante		COBRANZA	1,910.00
---------------	--	----------	----------

Sobre Coin

• 8.8x16.4	44 No. 5	COIN544	988.00
• 8.8x16.4	60 No. 5	COIN560	746.00

Sobre Aire Sellado

• 10.16 x 20.32	No. 000	JL000	1.76	2.15
• 15.24 x 25.40	No. 0	JL0	2.62	3.20
• 19.05 x 30.48	No. 1	JL1	3.80	4.64
• 20.95 x 30.48	No. 2	JL2	4.18	5.10
• 24.13 x 36.83	No. 4	JL4	5.26	6.42
• 26.67 x 40.64	No. 5	JL5	6.14	7.49
• 36.19 x 50.80	No. 7	JL7	9.65	11.77

Tamaño Kilos Clave Precio/1000

Folders

Folder Kromecote Ejecutivo

Tabla Oficina y Escolares

• Folder Carta Kromecote	ESFC*	16.00
--------------------------	-------	-------

Folder Tradicional

Tabla de Artes Gráficas

Folder para archivo

• Carta C/25	F*17C1	OFERTA 41.00	51.10
• Carta C/100	F*17C	154.00	190.00
• Oficio C/25	F*22O1	47.00	57.75
• Oficio C/100	F*22O	176.00	217.00

Hot Colors

Tabla de Artes Gráficas

• Carta Colores C/25	FB*C	84.00	103.00
• Carta Colores C/100	FB*C1	328.00	400.00
• Oficio Colores C/25	FB*O	100.00	123.00
• Oficio Colores C/100	FB*O1	391.00	478.00

Folder Ecológico Reciclado

• Carta Colores C/100	FRE100MAC	NUEVO 75.00
-----------------------	-----------	--------------------

Registrador para Archivo

Tabla de Oficina y Escolares

• Carta	SNRC	33.00
• Oficio	SNRO	39.00
• Memorandum	SNRM	33.00
• Esquela	SNRE	33.00
• Carta Colores	SNRCNE	20.00

Caja para Archivo muerto

• Carta	CAMC	33.00
• Oficio	CAMO	38.00

Etiqueta express

• 5.5x10.9	4	EE4	721.00
• 6.2x12.3	5	EE5	770.00
• 6.7x13.2	6	EE6	811.00

¡Gran variedad de
Folders!



Paquete con 5 piezas de Sobre Aire Sellado

• 10.16 x 20.32	No. 000	PJL000	9.25	11.25
• 15.24 x 25.40	No. 0	PJL0	13.00	15.95
• 19.05 x 30.48	No. 1	PJL1	18.30	22.30
• 20.95 x 30.48	No. 2	PJL2	20.10	24.50
• 24.13 x 36.83	No. 4	PJL4	24.80	30.25
• 26.67 x 40.64	No. 5	PJL5	28.35	34.60
• 36.19 x 50.80	No. 7	PJL7	42.85	52.30

Tamaño Panel Clave Precio

Juegos Lozano

Tamaño	Panel	Clave	Precio
Juegos Opalina (O) y Tela (T) blanco y crema 			
7.5x10	S.S.P.	J*SSPR	\$ 871.00
7.5x10	S.C.P.	J*SCPR	1,067.00
7.5x10	D.S.P.	J*DSPR	1,136.00
7.5x10	D.C.P.	J*DCPR	1,342.00
11x17	S.S.P.	J*SSPL	1,589.00
11x17	S.C.P.	J*SCPL	1,690.00
14x19	S.S.P.	J*SCPRO	2,308.00
14x19	S.C.P.	J*SCPRO	2,352.00
14x19	D.S.P.	J*DSPRO	3,242.00
14x19	D.C.P.	J*DCPRO	2,841.00
16x21	S.S.P.	J*SSPD	3,060.00
16x21	S.C.P.	J*SCPD	3,140.00
16x21	D.S.P.	J*DSPD	4,187.00
16x21	D.C.P.	J*DCPD	4,198.00
16x21	4 Dobleces/p	J*4D	3,455.00
17.5x22.5	D.S.P.	J*DSPE	4,665.00
17.5x22.5	D.C.P.	J*DCPE	4,688.00

Juegos Tamaño Monarch

Opalina Blanco	JMO	1,700.00
Opalina Crema	JMOCR	1,700.00
Tela Bco.	JMTB	1,700.00

Tarjetas Opalina (O) y Tela (T) blanco y crema

7.5x10	S.S.P.	T*SSPR	229.00
7.5x10	S.C.P.	T*SCPR	307.00
7.5x10	D.S.P.	T*DSPR	431.00
7.5x10	D.C.P.	T*DCPR	564.00
11x17	S.S.P.	T*SSPL	395.00
11x17	S.C.P.	T*SCPL	564.00
14x19	S.S.P.	T*SSPRO	794.00
14x19	S.C.P.	T*SCPRO	820.00
14x19	D.S.P.	T*DSPRO	1,506.00
14x19	D.C.P.	T*DCPRO	1,680.00
16x21	S.S.P.	T*SSPD	955.00
16x21	S.C.P.	T*SCPD	1,014.00
16x21	D.S.P.	T*DSPD	1,722.00
16x21	D.C.P.	T*DCPD	1,746.00
17.5x22.5	D.S.P.	T*DSPE	1,902.00
17.5x22.5	D.C.P.	T*DCPE	1,922.00

S.S.P. Sencillo sin Panel S.C.P. Sencillo con Panel D.S.P. Doble sin Panel D.C.P. Doble con Panel

Bolsa Celofán

Monarch	Paq/25	19.5 x11	BCM	6.00
# 1	Paq/25	12.4 x18.4	BCL	6.00
Oficio	Paq/25	24.4 x10.9	BCO	7.00
Royal	Paq/25	19.4 x14.4	BCRO	7.00
Derby	Paq/25	16.4x21.4	BCD	8.00
Escorial	Paq/25	18 x23	BCE	9.00
Cuadrada15	Paq/25	15.5 x15.5	BC15	6.00
Cuadrada18	Paq/25	18 x18	BC18	8.00
Cuadrada20	Paq/25	20.5x20.5	BC20	9.00
Recepción	Paq/25	11.4 x8.8	BCR	5.00

Consulta la página 15 donde encontrarás una gran variedad de Cartulinas Finas y Hechas a Mano para tus invitaciones.

Tarjetas de presentación

Opalina Bco.	5		TO5	OFERTA 114.00	\$ 206.00
Opalina Bco.	6		TO6	141.00	253.00
Opalina Cre.	5		TOCR5	114.00	206.00
Opalina Cre.	6		TOCR6	141.00	253.00
Tela	5		TT5		197.00
Tela	6		TT6		242.00
Señorial	5		TS*5		143.00
Señorial	6		TS*6		137.00
Albanene	5		TALB5		150.00
Albanene	6		TALB6		147.00
Kromecote	5		TK5		97.00
Kromecote	6		TK6		132.00
Bristol	5		TBR5		32.00
Bristol	6		TBR6		45.00
Iris	5		TI5		195.00
Iris	6		TI6		225.00
Plack	5		TLP5		593.00
Plack	6		TLP6		752.00
Hammermil	5		TH5		132.00
Hammermil	6		TH6		184.00
Madera	5		TMS		159.00
Seda Mate	5		TSM5		109.00
Plack Jasp.	5		TLPJ5		846.00
Cambrige	5		TC5		100.00
Seda Bte.	5		TS5		183.00

Cajas para tarjetas y sociales

Caja Negra Vacía				
No. 5	P/10	CV5	OFERTA 33.00	39.00
No. 6	P/10	CV6	44.00	55.00

Cajas para sociales vacías

Chica	CCH	17.00
Monarch	CM	15.00
Grande	CG	16.00

Sobres

Sobres Opalina y Tela		(Blanco y Crema)	
8x10.5	Recepción	S*R	681.00
12x18	Liso No. 1	S*L	1,182.00
14x19	Royal	S*RO	1,491.00
16x21	Derby	S*D	2,482.00
17.5x22.5	Escorial	S*E	2,342.00
Monarch		S*M	1,011.00
Oficio		S*O	1,022.00

Sobre Visita

7.7x11.4	No. 5	TV5	OFERTA 512.00	625.00
----------	-------	-----	-------------------------	--------

Sobre Aire Sellado

10.16 x 20.32	No. 000	JL000	1.76	2.15
15.24 x 25.40	No. 0	JL0	2.62	3.20
19.05 x 30.48	No. 1	JL1	3.80	4.64
20.95 x 30.48	No. 2	JL2	4.18	5.10
24.13 x 36.83	No. 4	JL4	5.26	6.42
26.67 x 40.64	No. 5	JL5	6.14	7.49
36.19 x 50.80	No. 7	JL7	9.65	11.77

Servilletas Versalles

Paquete con 50	SV	OFERTA 26.00	31.00
----------------	----	------------------------	-------

Descripción	Clave	Precio/Pz
Tintas Kartel 1/4 para Papel		
• Negro	P71011-4	49.00
• Azul Ultra	P72014-4	78.00
• Rojo Vivo	P73012-4	63.00
• Amarillo Cromo	P74013-4	58.00
• Verde Bandera	P75013-4	54.00
• Base Transparente	P76019-4	48.00

Descripción	Clave	Precio/Pz
Tintas Vinil Mate 1/4 para Vinilos		
• Negro	Q11011-4	71.00
• Azul Ultra	Q12014-4	77.00
• Escarlata	Q13012-4	71.00
• Amarillo Medio	Q14012-4	71.00
• Verde Brillante	Q15011-4	91.00
• Blanco	Q16011-4	79.00

Descripción	Clave	Precio/Pz
Tintas Policat 1/4 para Plásticos		
• Negro	R21011-4 OFERTA	94.00
• Azul Medio	R22013-4	170.00
• Rojo	R23013-4	141.00
• Amarillo Medio	R24012-4	130.00
• Verde Bandera	R25013-4	139.00
• Blanco	R26011-4	84.00 103.00
• Catalizador Policat	R20100-4	126.00 155.00

Descripción	Clave	Precio/Pz
Tintas Caltex 1/4 Textil para Algodón		
• Negro	S51011-4	46.00
• Azul Ultra	S52011-4	58.00
• Rojo	S53012-4	69.00
• Amarillo Cromo	S54013-4	79.00
• Verde	S55012-4	67.00
• Blanco Flash	S56020-4	78.00

Descripción	Clave	Precio/Pz
Auxiliares para Serigrafía 1 litro		
Grupo Sánchez		
• Solvente 100	P10100 OFERTA	\$94.00
• Solvente 200	P10200	96.00 117.00
• Solvente 300	P10300	162.00 199.00
• Solvente 400	P10400	112.00 138.00
• Solvente 500	P10500	117.00 143.00
• Solvente 600	P10600	172.00
• Solvente 700	P10700	147.00 180.00
• Sericrom	U52001	95.00 117.00
• Serisol PLUS	U54020	178.00
• Sericlin	U99200	135.00 166.00
• Seripasta	U56004	104.00
• Diazol Parte 1	U50005	110.00
• Diazol Parte 2	Pz U50007	172.00
• Bloqueador de Estenciles	U55001	127.00
• Solucion Bicromato 116	W30116	158.00
• Sol. Bicromato Concentrado	W30119	310.00



Descripción	Clave	Precio/Pz
Películas para Serigrafía		
• Película Cromaline B-150-66	S9A05035 OFERTA	143.00 176.00
• Película Cromaline B-100-66	S9A05037	134.00
• Película Cromaline B-200-66-15	S9A05043	267.00
• 8.5x13 (paq. 25 placas)	TN6508-25	120.00
• 8.267x11.70 (paq. 25 placas)	TN6507-25	97.50
• 11.7x16.5 (paq. 25 placas)	TN6509-25	204.00

Descripción	Clave	Precio/Pz
Marcos Tensados		
• Poliester naranja 90T 20x30	S9AT2066	57.00
• Poliester blanco 62T 50x60	S9AT3507	198.00
• Poliester naranja 90T 48x58	S9AT3550	303.00
• Poliester naranja 120T 20x30	S9AT3552	72.00
• Poliester naranja 90T 30x40	S9AT3558	101.00
• Poliester naranja 90T 40x50	S9AT3559	134.00
• Poliester naranja 120T 30x40	S9AT3560	111.00
• Poliester naranja 120T 40x50	S9AT3561	168.00
• Poliester naranja 120T 48x58	S9AT3562	342.00

Descripción	Clave	Precio/Pz
Hot Stamping		
Hot Stamping Brillante Colores	1" x 200 pies (2.54x65 mts)	
• Verde, Rojo, Blanco	HSPIG*	27.00
Hot Stamping Metálicos		
• Plata Brillante	HSMETPB	13.00
• Plata Mate	HSMETPM	13.00
• Oro Brillante	HSMETOB	13.00
• Oro Mate	HSMETOM	13.00
Hot Stamping Holográficos		
• Glitter	HSHOLGLIT	56.00
• Spectrum, Rapture, Minipillars, Kaleidoscopio	HSHOL*	61.00

Página 18 aplica Tabla de Descuentos División Gráficos (excepto Pantone).
PANTONE

Descripción	Clave	Precio/Pz
OFERTA		
Formula Guide Solid Coated/ Uncoated	PANTONE	3,226.00 3,710.00
Solid Colors Chips Coated/ Uncoated (2 libros)	PANTONE1	9,215.00
Metallic Color Guide Coated	PANTONE7	2,736.00 3,146.00
Pastels & Neons Coated/ Uncoated	PANTONE8	2,189.00
Color Bridge Uncoated	PANTONE11	3,776.00 4,343.00
Ultimate Survival Kit (6 guías)	PANTONE12	11,357.00 13,061.00
Color Bridge Coated	PANTONE14	3,776.00 4,343.00
Reference Library	PANTONE15	24,289.00
Process Guide Coated/Uncoated	PANTONE17	3,078.00 3,539.00
Essentials Plus (8 guías)	PANTONEPLUS	15,416.00 17,728.00
For Fashion & Home Guide	PANTONE26	SOBRE PEDIDO
For F & H Paper Specifier	PANTONE27	SOBRE PEDIDO
For F & H Color Selector Cotton	PANTONE28	SOBRE PEDIDO
Textil Swatch Card (5x5 pulg.)*	PANTONESC	SOBRE PEDIDO
Calibrador Munki Design	PANTONE23	SOBRE PEDIDO
Colorímetro Capsure	PANTCAPSURE	SOBRE PEDIDO
The Color Answer Book (1 Libro)	PANTONE35	SOBRE PEDIDO

Línea Pantone aplica tabla de descuentos División Gráficos.
*Productos especiales. Solicita una cotización y tiempo de entrega previo a su compra.

Descripción	Clave	Precio/Pz
-------------	-------	-----------

Tintas y Barnices

Tintas Cervo

• Cervo Am.	kg	CT5800	257.00	322.00
• Cervo Mag.	kg	CT5810	293.00	367.00
• Cervo Cyan	kg	CT5820	298.00	374.00
• Cervo Negro	kg	CT5840	255.00	283.00

Tintas FP (Sustratos de difícil Adherencia)

• FP Process Amarillo 2.27 kg	FP3030-1	883.00	1,108.00
• FP Process Magenta 2.27 kg	FP3032-1	843.00	1,058.00
• FP Process Cyan 2.27 kg	FP3034-1	900.00	1,128.00
• FP Process Negro 2.27 kg	FP3035-1	627.00	787.00

Tintas Sakura

• Cyan Process	kg	SK2	348.00
• Magenta Process	kg	SK3	331.00
• Amarillo Process	kg	SK4	318.00
• Negro Process	kg	SK1	280.00

Tintas HyBright

• HyBright Black	2.5 kg	TOHMA25	472.50
• HyBright Cyan	2.5 kg	TOHACY25	472.50
• HyBright Magenta	2.5 kg	TOHMA25	472.50
• HyBright Yellow	2.5 kg	TOHAMA25	472.50

Tintas Lio Fast (secado rápido)

• Negro	TOTKLFNG	206.00
• Cyan	TOTKLCFY	206.00
• Magenta	TOTKLFMA	206.00
• Amarillo	TOTKLFAM	206.00

Sánchez Offset

Tintas Policromía OH1

• Negro Process	kg	1OH1	222.00
• Cyan Process	kg	2OH1	181.00 222.00
• Magenta Process	kg	3OH1	222.00
• Amarillo Process	kg	4OH1	222.00

Tintas Toyo

• Hy Plus EC Black	kg	10130029	216.00
• Hy Plus EC Cyan	kg	10120028	315.00
• Hy Plus EC Magenta	kg	10110027	300.00
• Hy Plus EC Yellow	kg	10100026	285.00

Tintas PQ (Secado Rápido)

• Negro Process	kg	1 PQ 10	405.00
• Cyan Process	kg	2 PQ 10	567.00
• Magenta Process	kg	3 PQ 10	567.00
• Amarillo Process	kg	4 PQ 10	532.00

Tintas Platinum

• Tinta Magenta	kg	PADTPM1	184.00	230.00
• Tinta Amarillo	kg	PADTPY1	182.00	228.00
• Tinta Cyan	kg	PADTPC1	200.00	251.00
• Tinta Negro	kg	PADTPB1	183.00	229.00

Accesorios para Offset

• Pizarrín suave	BA70190	Pz	33.00
• Pizarrín duro	BA70200	Pz	67.00
• Cuenta hilos plástico 8x	CHP08X	Pz	52.00
• Cuenta hilos plástico 5x	CHP05X	Pz	82.00
• Cuenta hilos vaso 12x	CHD12VASO	Pz	454.00
• Cuenta hilos metálico 8x	CHD08X	Pz	377.00
• Cuenta hilos metálico 10x	CHD10X	Pz	377.00
• Cuenta hilos metálico 15x	CHD15X	Pz	318.00
• Cuenta hilos con luz 80x	CHD80X	Pz	660.00
• Esponja nº 6 standar	B9A08301-1	Pz	38.00 46.00

Descripción	Clave	Precio/Pz
-------------	-------	-----------

Químicos y Auxiliares

Químicos Auxiliares para Tintas

• Barniz Mordente N° 6	N 6	Pz	249.00
• Antioxidante	XC20	Pz	229.00
• Compuesto reductor	M553	Pz	196.00 241.00
• Reductor especial	M9012	Pz	410.00

Soluciones, Lavadores y Auxiliares

• Solución doble propósito W5	W5	Gl	144.00
• Solución concentrada SOL 822	W20822	Gl	647.00
• Solución goma arábica SOL 16	W30016	Gl	980.00
• Solución total chrome free VARNBV30025	Gl	725.00	
• Solución optiprint VARN	PVB33032	Gl	713.00
• Alcohol isopropílico	SOL-305	Gl	510.00
• Alcohol isopropílico	SOL305PORRON	Porrón	3,265.00
• Recuperador mantillas SOL 839	W30839	Pz	145.00
• Revelador WIPE ON-RW 2	LWOKRW20	Lt	120.00 157.17
• Sensibilizador - SW 1 A-B	LWQQSW10	Jgo	220.00 288.84
• Goma - GW 3	LWQQGW30	Lt	79.00
• Limpia placas true blue	TB	Pz	650.00
• Revitol	BV20014	Gl	459.00
• Gel limpia manos	KAHEL	MI	85.00

Productos Gráficos Offstar

• Limpia placas	B9A08258	Lt	64.00 81.00
• Limpia manos	T2600306	Lt	235.00
• Solución fuente blue star	W300151	Lt	44.00
• Goma protectora	W300161	Lt	34.00 42.00
• Polvo antirrepinte	Z80020	Kg	97.00

Láminas para Offset

De Poliéster

• 8.625x15 (paq. 25 placas)	TN7871-25	225.00
• 8.625x15 (paq. 100 placas)	TN7871-2	818.00 1,004.00
• 10x15 (paq. 25 placas)	TN7870-25	261.00
• 10x15 (paq. 100 placas)	TN7870-2	948.00 1,163.00
• 11x18.5 (paq. 25 placas)	TN7873-25	343.00
• 11x18.5 (paq. 100 placas)	TN7873-2	1,278.00 1,569.00

Foliadoras Leibinger

• Aleación Avance 6 Dígitos	FLAA6DG	991.38	2,250.00
-----------------------------	---------	--------	----------

Página 19 aplica Tabla de Descuentos División Gráficos.

Encuentra
La foliadora que
TÚ necesitas!



¡Oferta!

LEIBINGER

¡TODO PARA OFFSET!



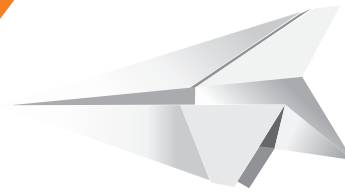

autoservicio *express*

SUCURSALES CDMX

- **José María Izazaga** N. 39 Col. Centro C.P. 06080. Teléfonos 55 5578-7511, 55 5588-3288. Fax 55 5588-5223.
- **Cuba N. 59** Col. Centro C.P. 06010. Teléfonos 55 5510-5011, 55 5512-5936. Fax 55 5512-0422.
- **Cuba N. 93** Col. Centro C.P. 06010. Teléfonos 55 5521-8585, 55 5521-9669. Fax 55 5510-2408.
- **Fernando de Alva Ixtlixóchitl** N. 135 Col. Obrera C.P. 06080. Teléfono 55 5578-7508, 55 5761-2013. Fax 55 5761-5204.
- **5 de Febrero** N. 209 Col. Obrera C.P. 06080. Teléfonos 55 5761-4433, 55 5578-1877. Fax 55 5578-9326.
- **Av. Cuitláhuac** N. 113 Col. Guadalupe Victoria C.P. 07790. Teléfonos 55 5078-4990, 55 5078-4991. Fax 55 5078-4993.
- **Manuel Gutiérrez Nájera** N.60 Col. Obrera C.P. 06080. Teléfonos 55 5761-1520, 55 5761-7576. Fax 55 5761-5463.
- **República del Salvador** N. 46 Col. Centro C.P. 06010. Teléfonos 55 5510-1026, 55 5510-1502. Fax 55 5521-7886.

SUCURSALES INTERIOR DE LA REPÚBLICA

- **Puebla 31 Pte.** N. 2513 Col. Benito Juárez. Teléfono (222) 211-3030, Fax (222) 211-3029.
- **Puebla 17 Pte.** entre 16 de Septiembre y 3 Sur, Plaza de las Artes Gráficas locales del 1 al 5, Col. El Carmen. Teléfono (222) 237-3474.
- **Toluca José María Morelos Pte.** N. 703 Col. Centro. Teléfono (722) 214-6607, (722) 215-3801.
- **Toluca Juan Aldama** N. 410, Col. Francisco Murguía. Teléfono (722) 214 - 7011, (722) 214 - 7137.

www.lozano.com.mx



@Lozano_Hnos_



Grupo.Lozano.Hnos



grupo_lozano_hnos



Grupo Lozano Hnos